MUSIC - UNIVERSITY OF TORONTO
3 1761 11129755 2

Reitikh, M.
Etiudy i virtuoznye p'esy dlia al'ta

M
224
R34E8

ПЕДАГОГИЧЕСКИЙ
ЕПЕРТУАР
ІКАЛЬНОГО
УЧИЛИЩА

ЭТЮДЫ
И
ВИРТУОЗНЫЕ ПЬЕСЫ

ДЛЯ АЛЬТА
С СОПРОВОЖДЕНИЕМ ФОРТЕПИАНО

МУЗЫКА • 1968

Digitized by the Internet Archive
in 2025 with funding from
University of Toronto

https://archive.org/details/31761111297552

ЭТЮДЫ
И
ВИРТУОЗНЫЕ ПЬЕСЫ

ДЛЯ АЛЬТА
С СОПРОВОЖДЕНИЕМ ФОРТЕПИАНО

Составление и редакция М. РЕЙТИХА

LIBRARY
AUG 6 1968
UNIVERSITY OF TORONTO

ИЗДАТЕЛЬСТВО МУЗЫКА МОСКВА 1968

M
224
R34E8

ЭТЮД
в форме вариаций

A. BRUNI

Партия фортепиано Г. Зингера

А. БРУНИ

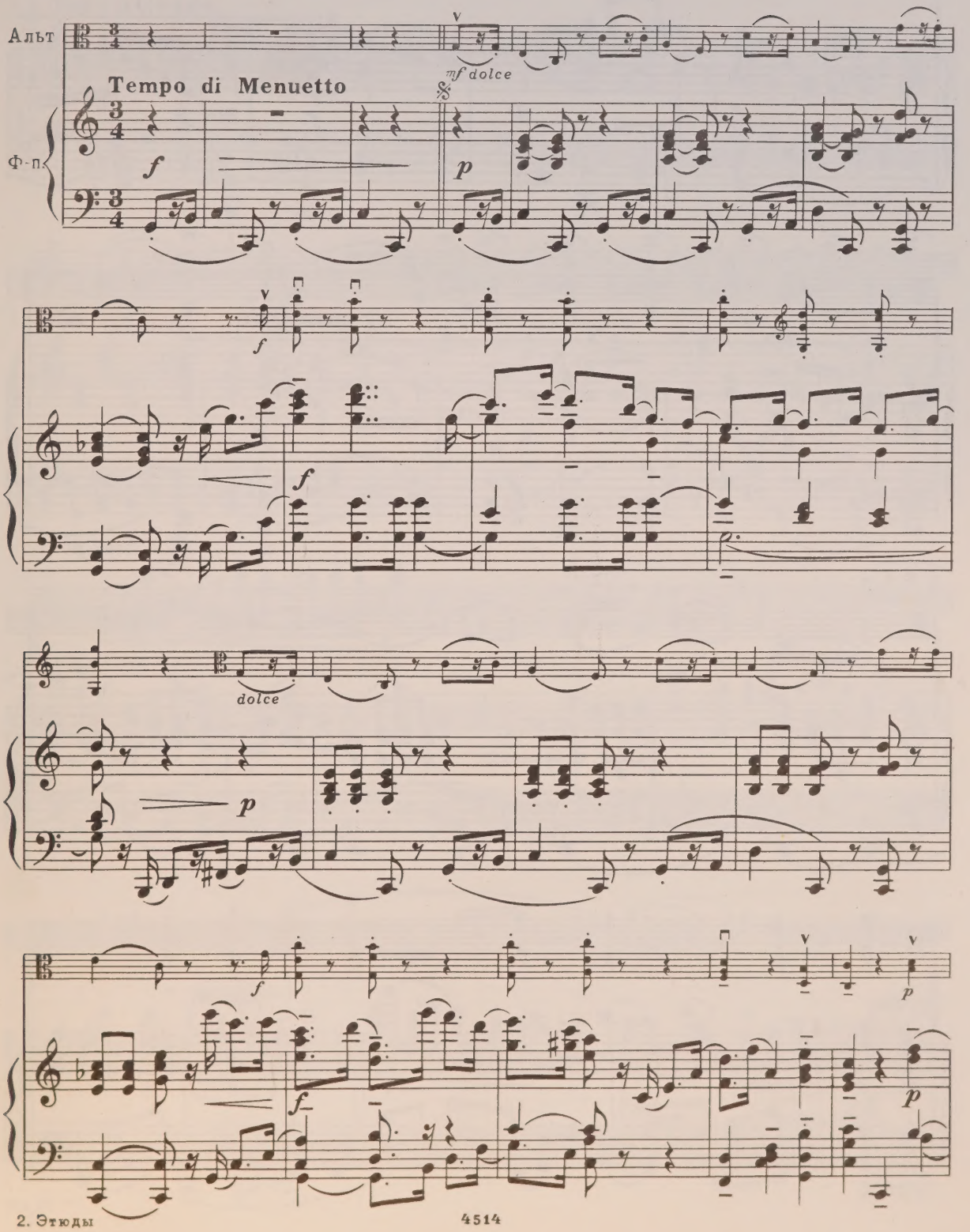

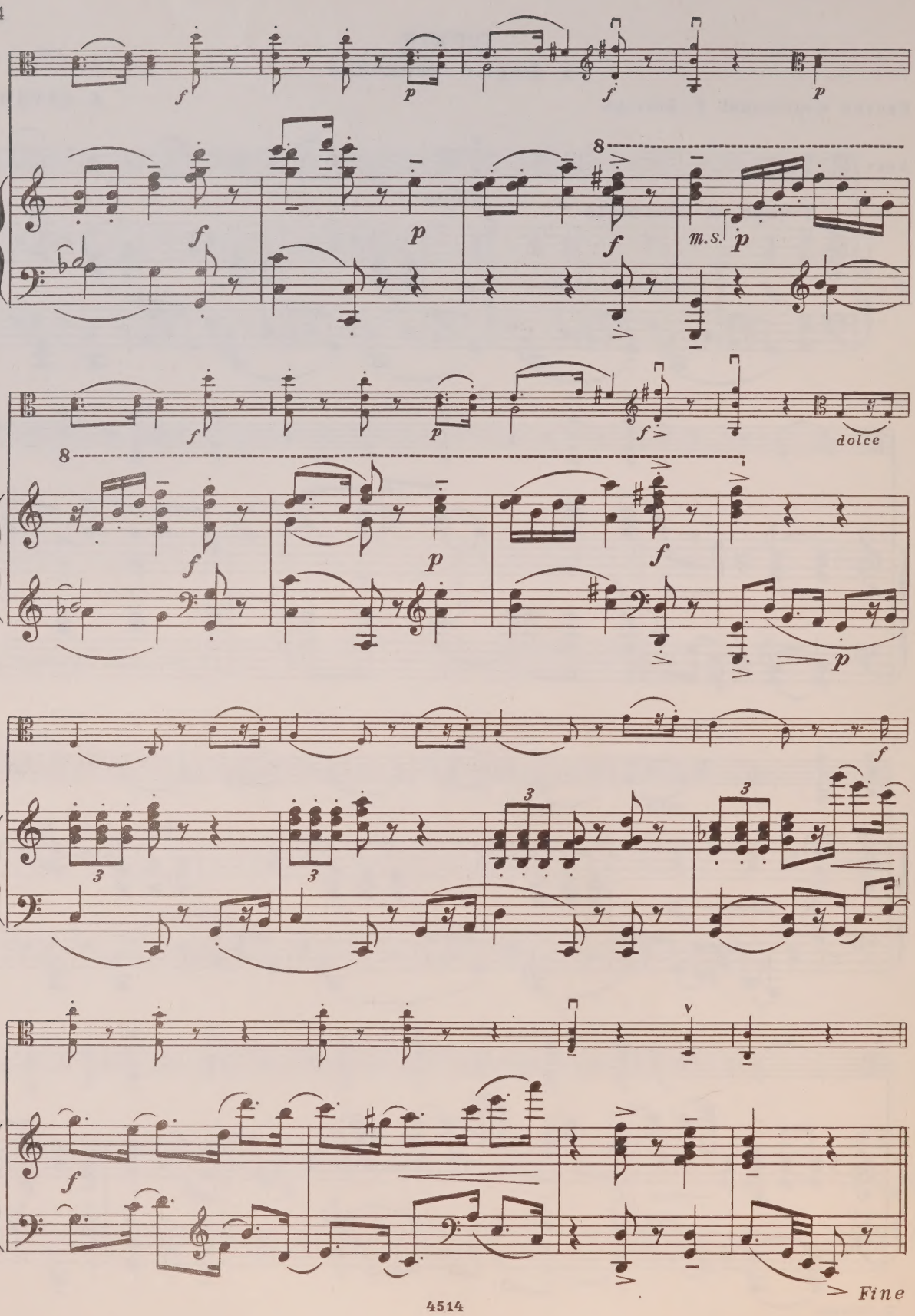
m.s.
dolce
Fine

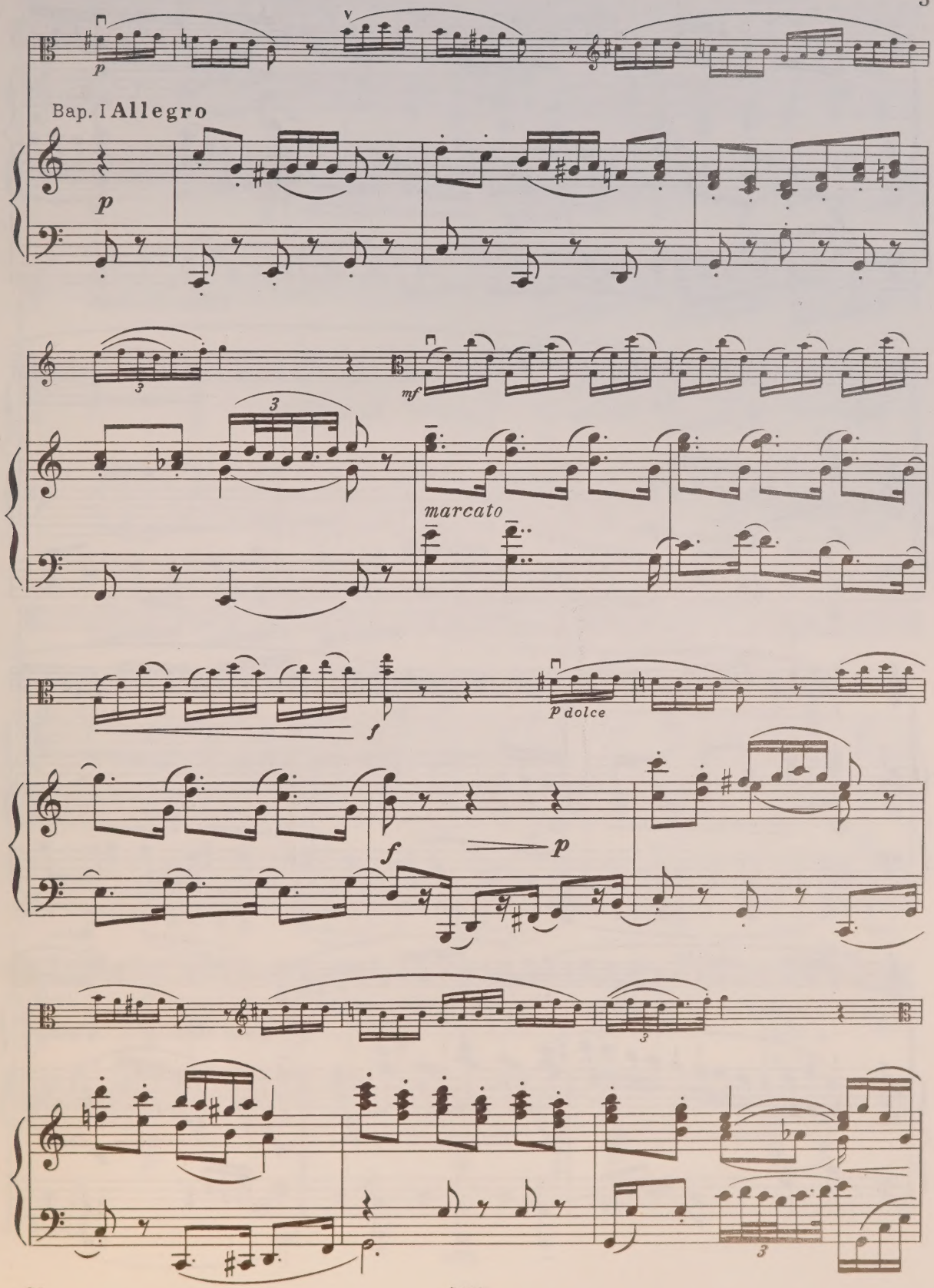
Bap. I Allegro
p
mf
marcato
f
p dolce
f
p
3

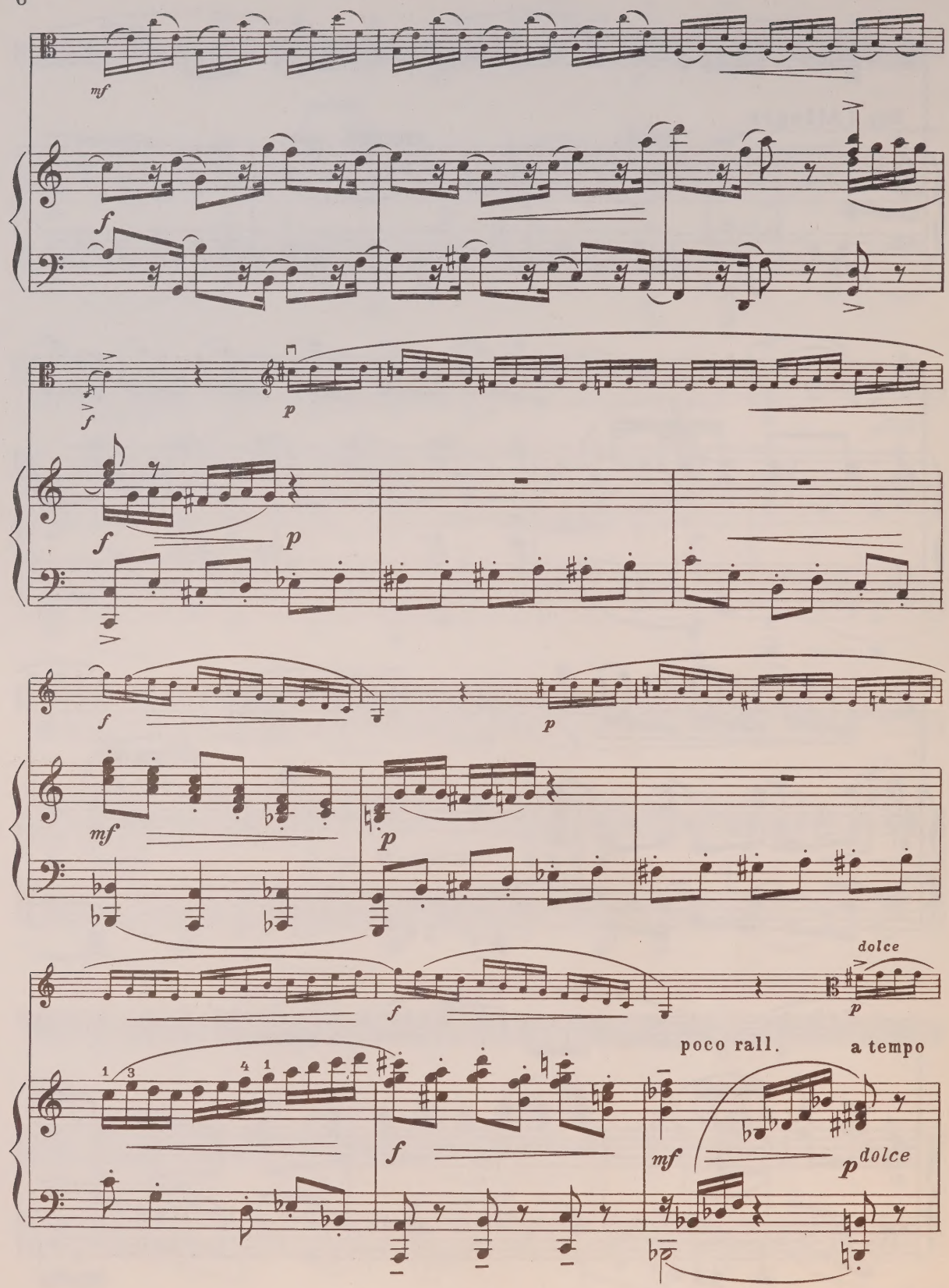
mf
f
p
f
p
f
p
mf
p
f
dolce
p
poco rall.
a tempo
f
mf
p
dolce

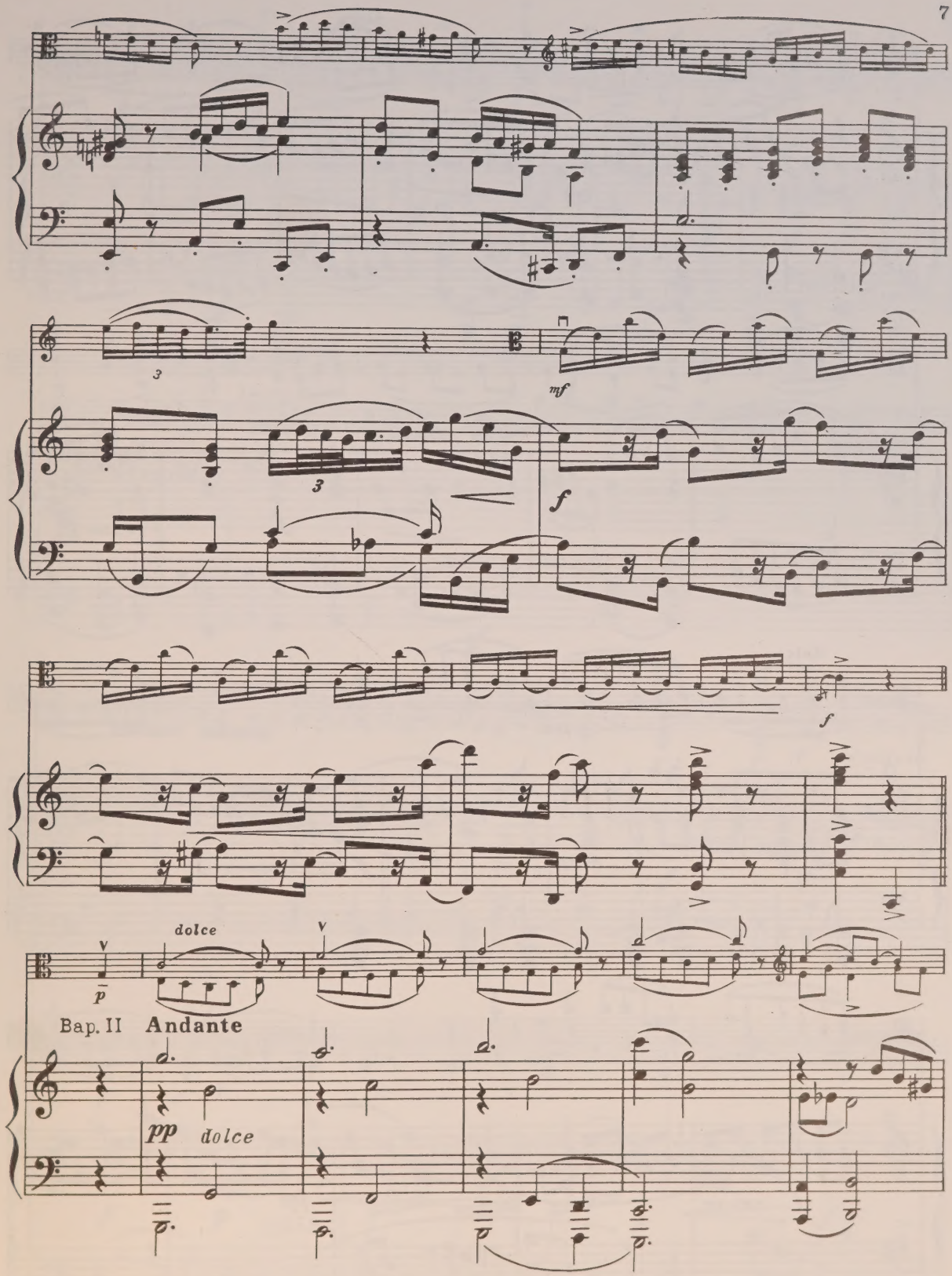
3
mf
3
f
f
dolce
p
Вар. II Andante
pp dolce

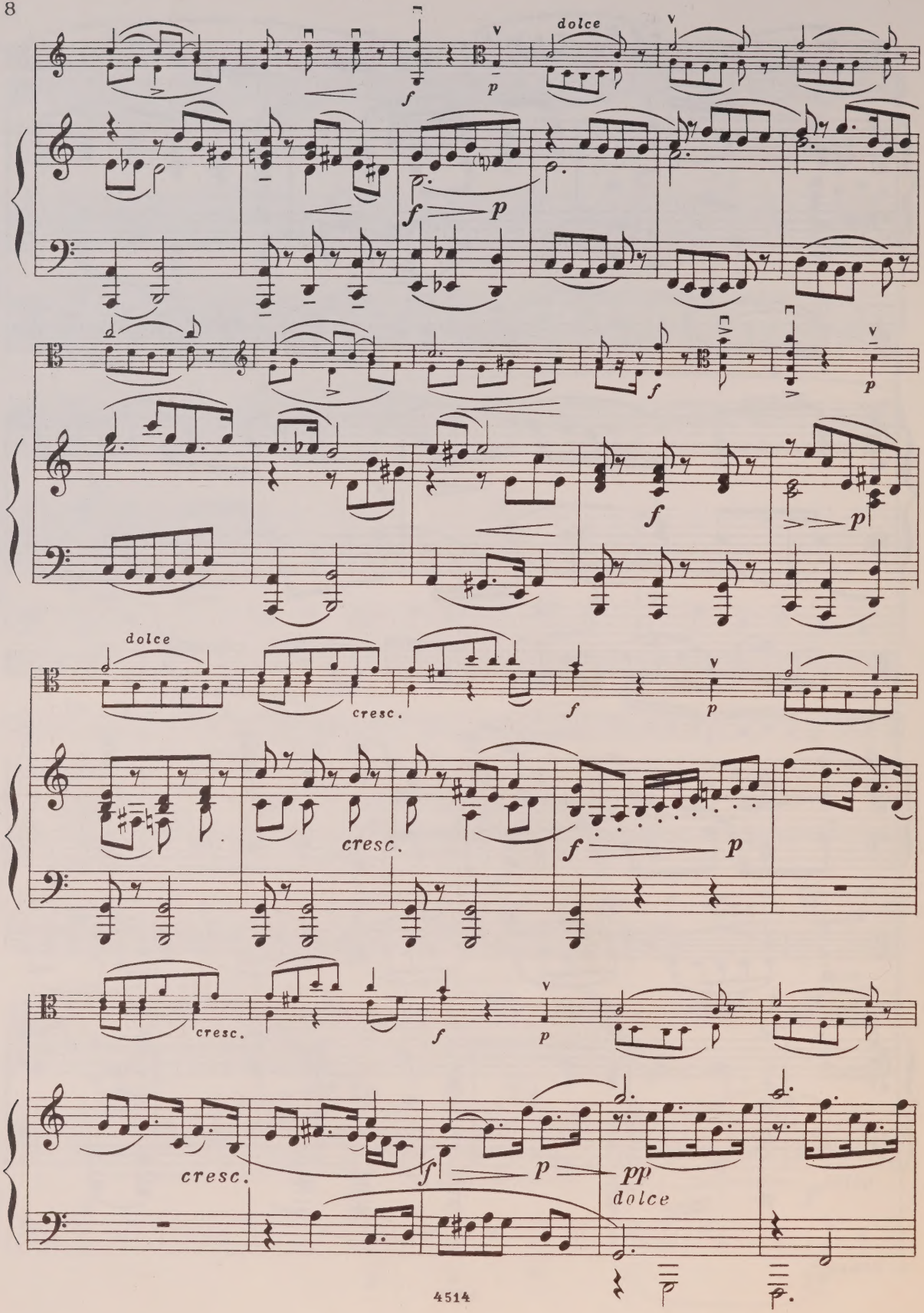
dolce
dolce
cresc.
cresc.
cresc.
cresc.
dolce

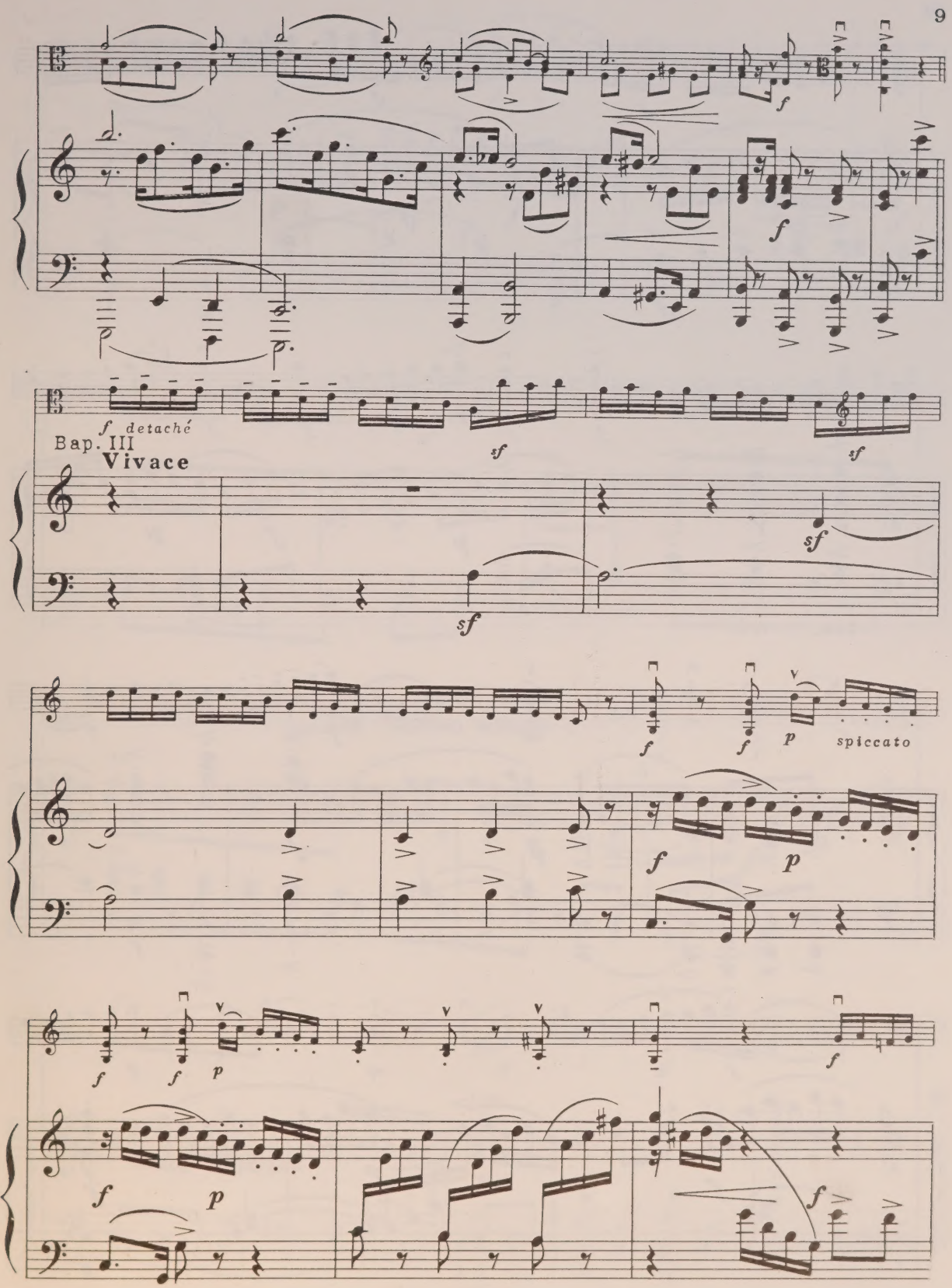
f detaché
Bap. III
Vivace
sf
spiccato
p

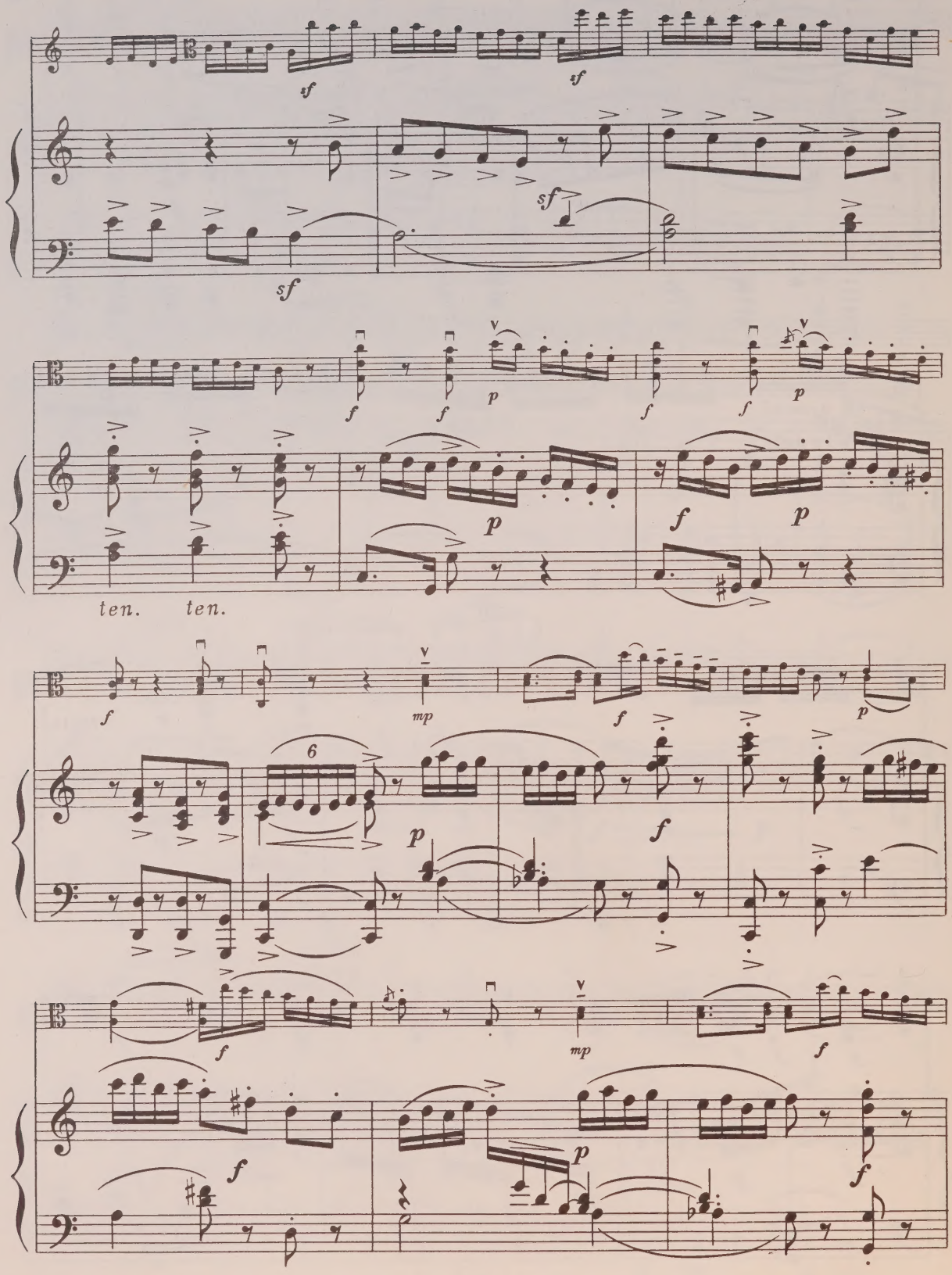
sf
sf
sf
sf
f
f
p
f
f
p
p
f
p
ten.
ten.
f
mp
f
p
6
p
f
f
mp
f
f
f
p
f

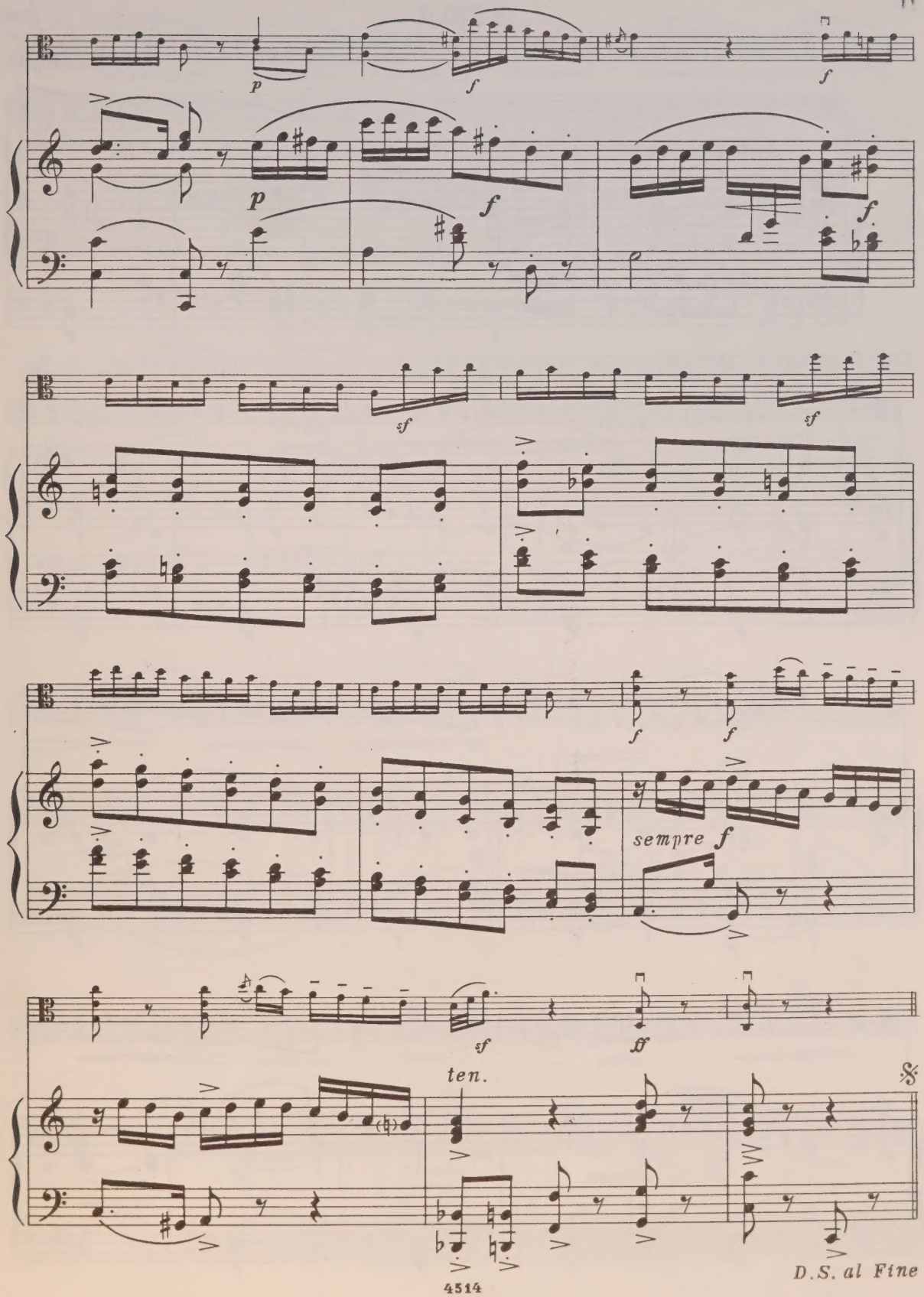
p
f
f
p
f
f
sf
sf
f
f
sempre f
sf
ff
ten.
D.S. al Fine

ЭТЮД
в ритме тарантеллы

N. BAKLANOVA

Н. БАКЛАНОВА

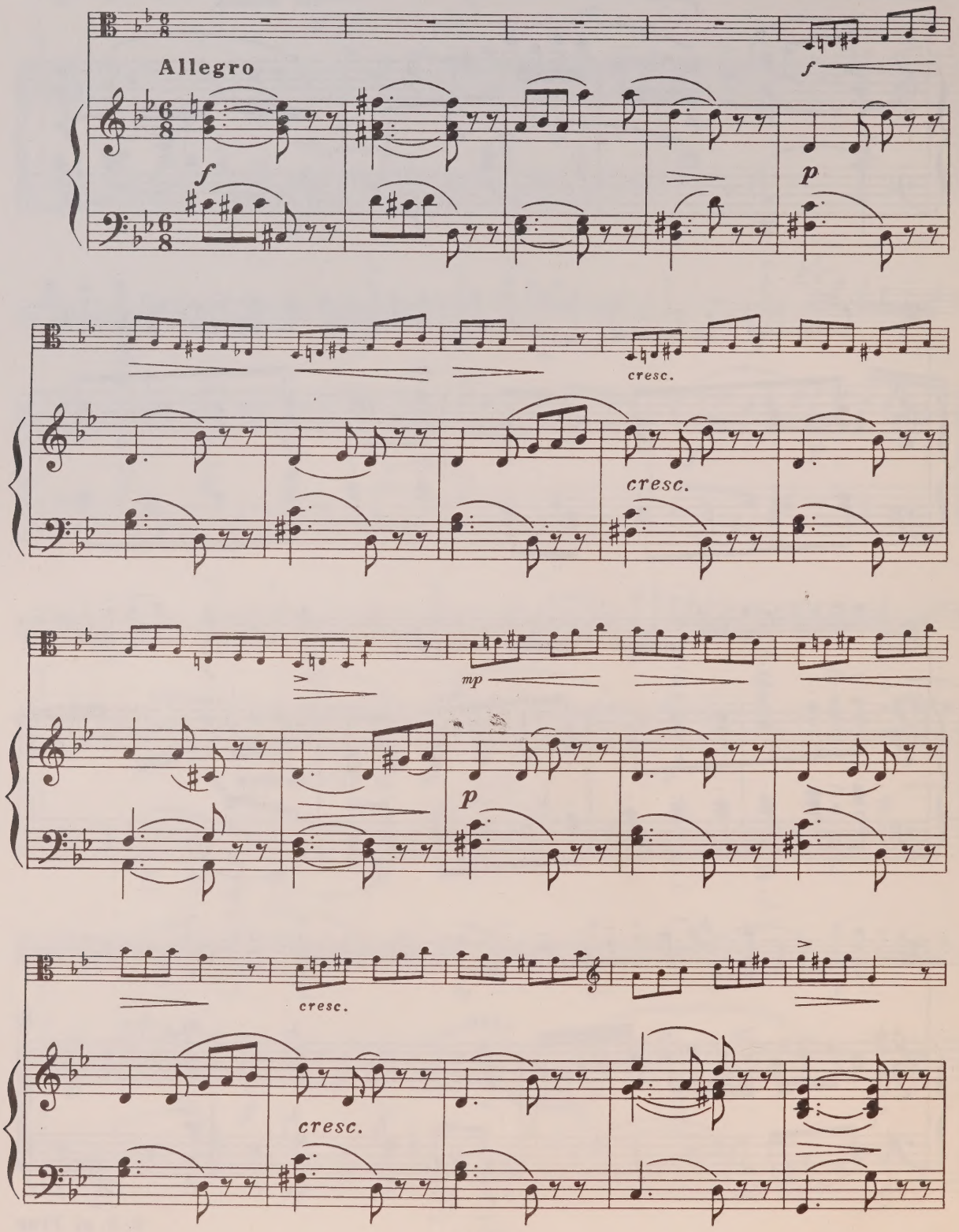

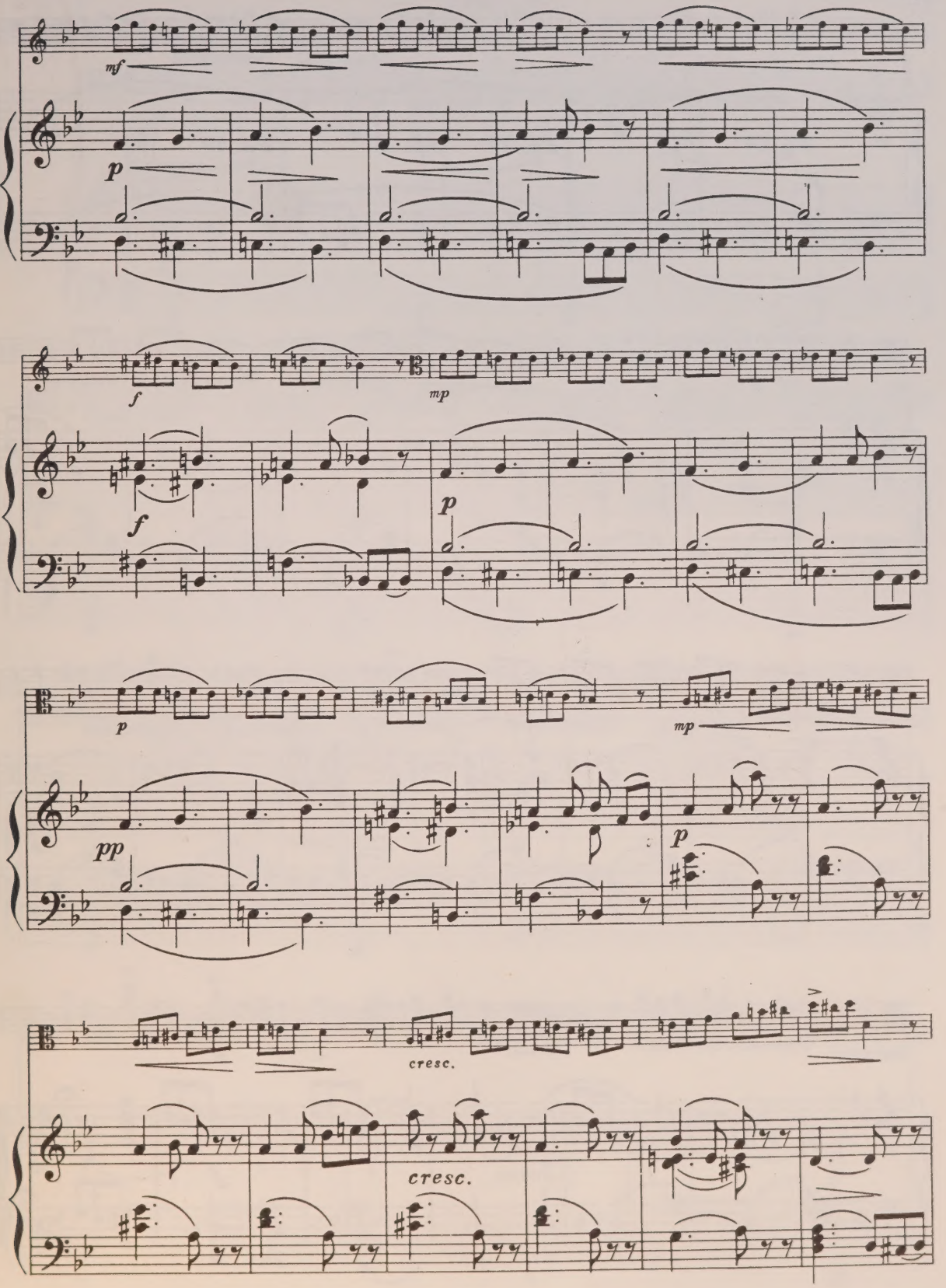
mf
p
f
mp
f
p
p
mp
pp
p
cresc.
cresc.

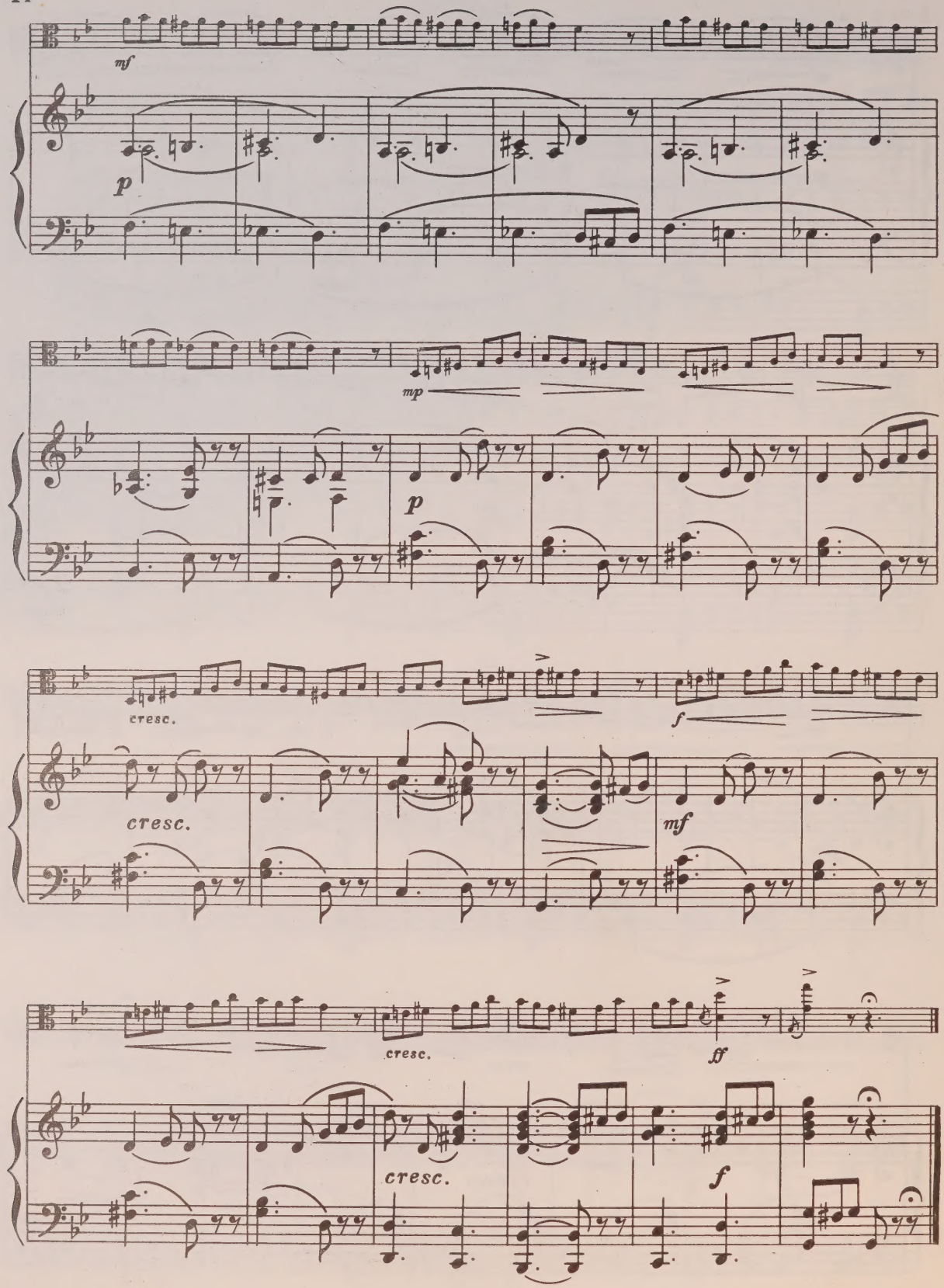
mf
p
mp
p
cresc.
cresc.
f
mf
cresc.
ff
cresc.
f

ЭТЮД

Переложение М. Рейтиха и Г. Зингера

С. ВАСИЛЕНКО

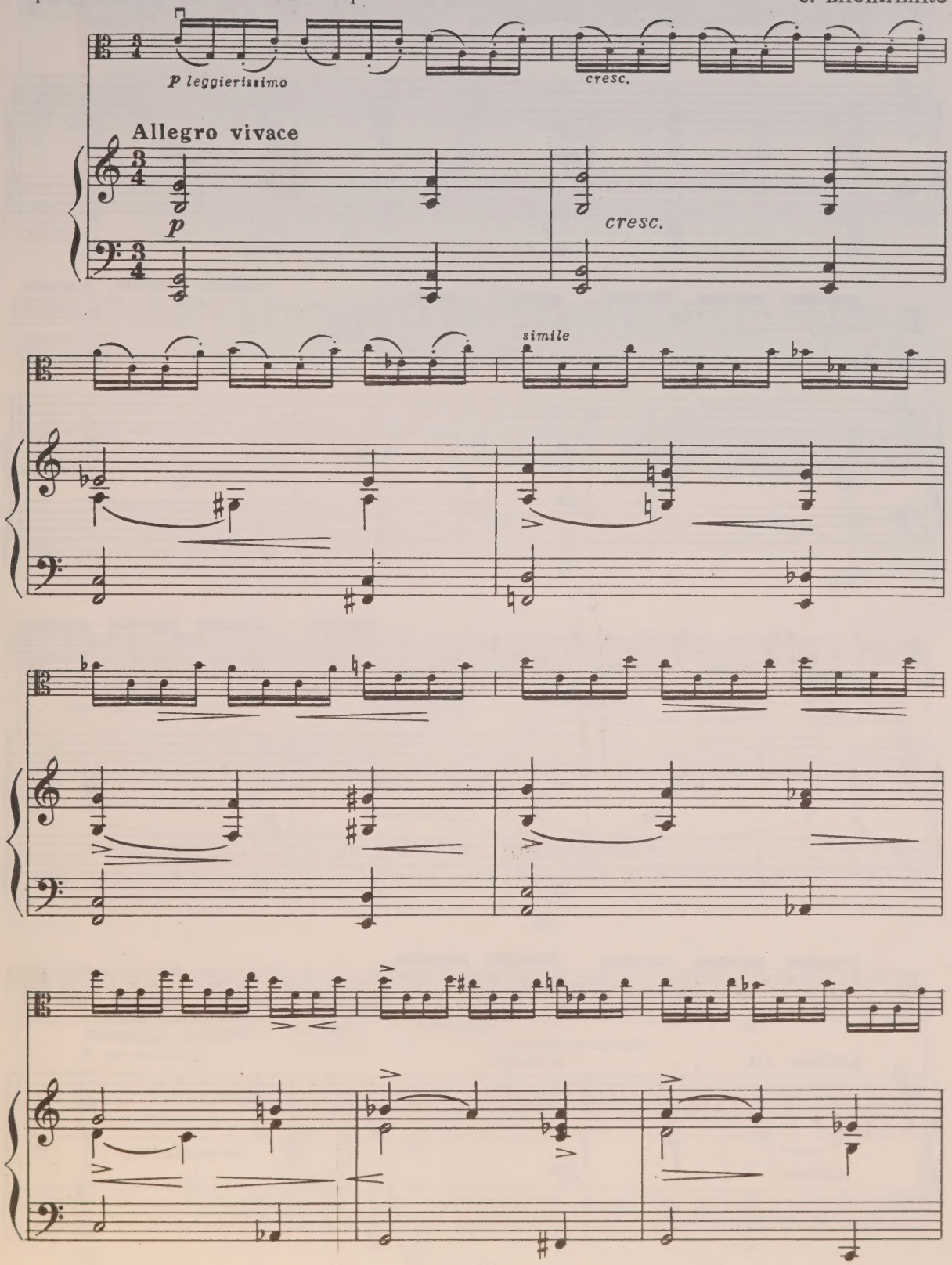

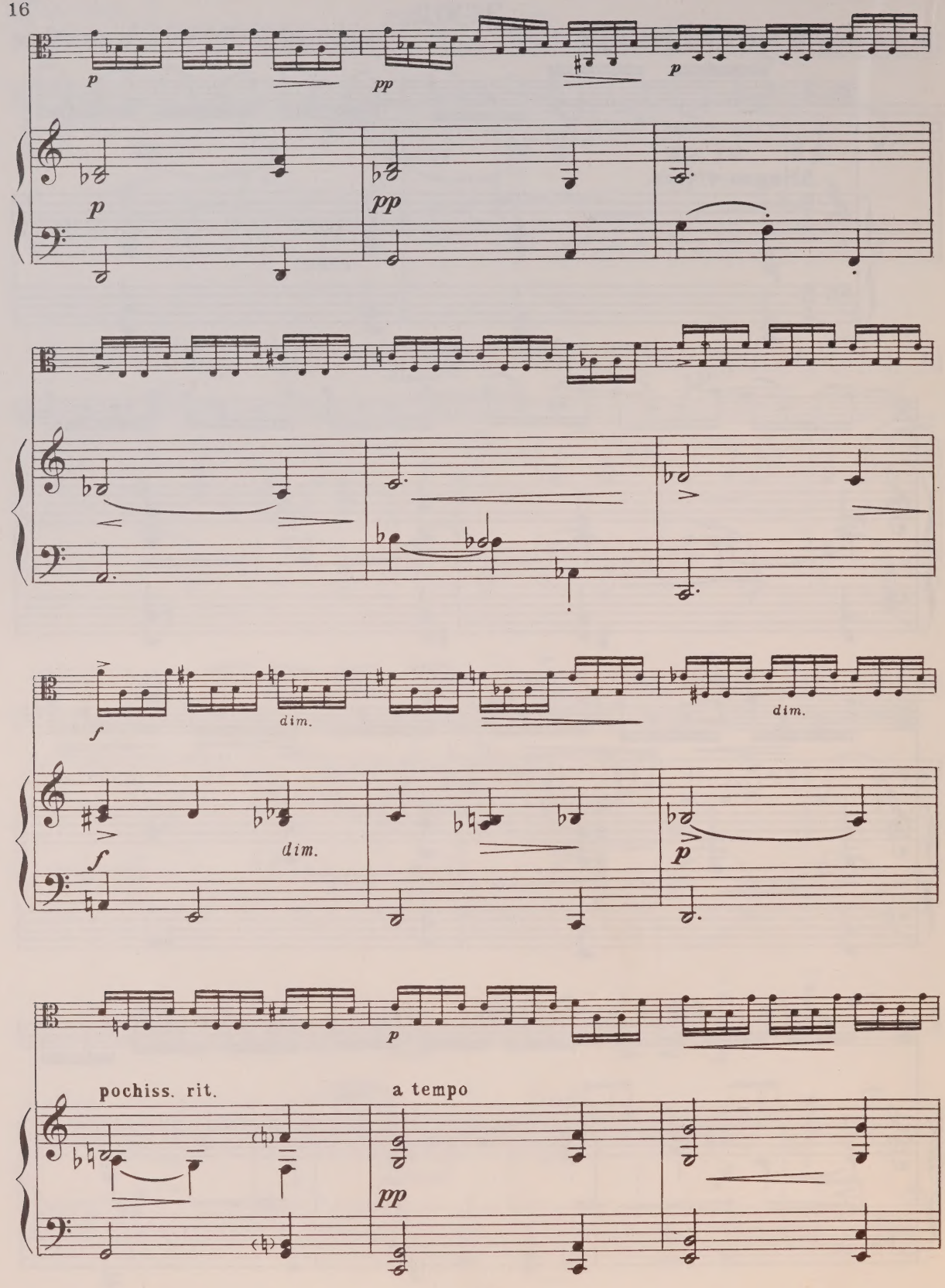
p
pp
p
p
pp
dim.
dim.
f
dim.
f
p
p
pochiss. rit.
a tempo
pp

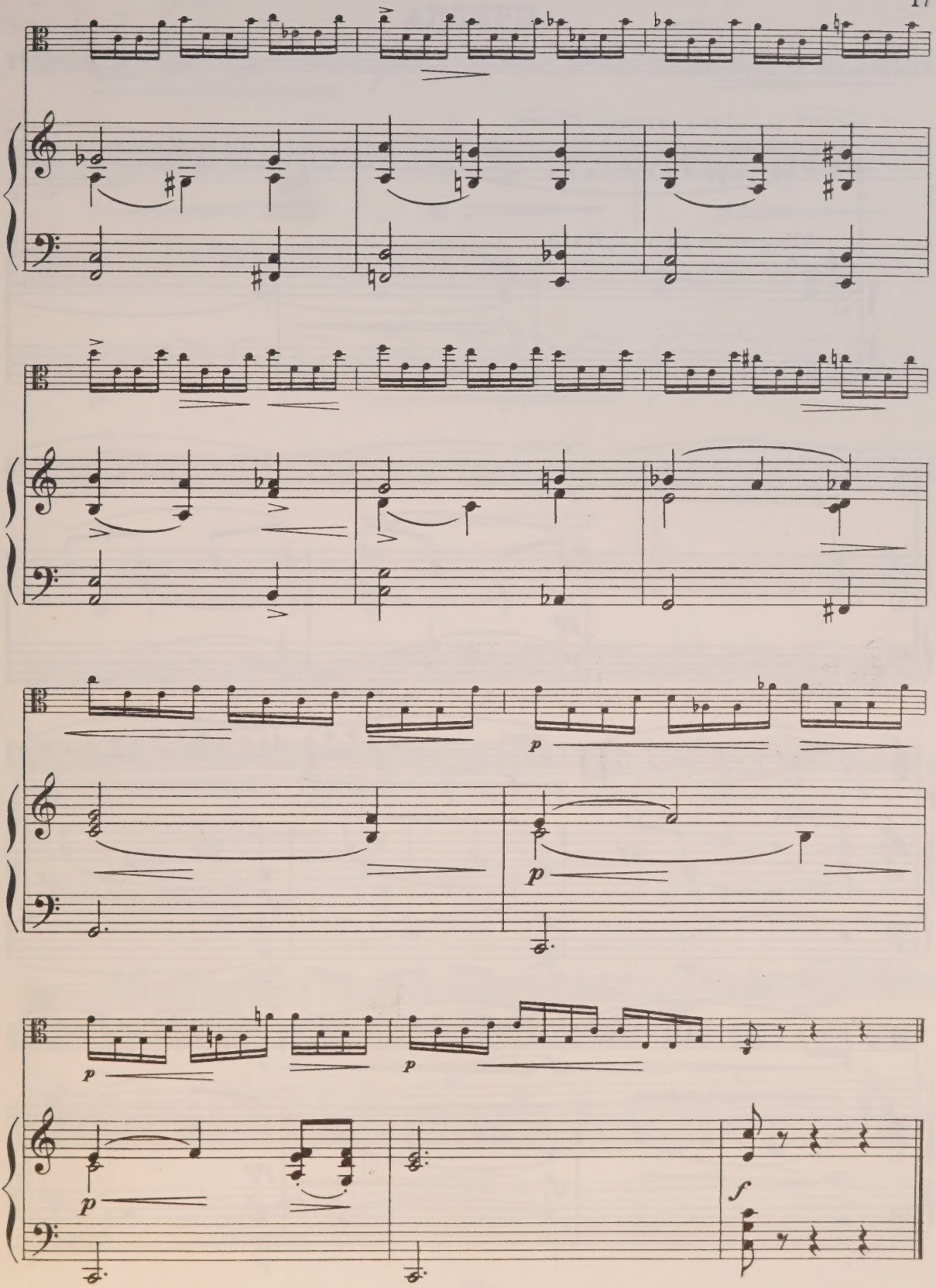
p
p
p
p
f

ПЧЕЛКА

F. SCHUBERT

Переложение В. Борисовского

Ф. ШУБЕРТ

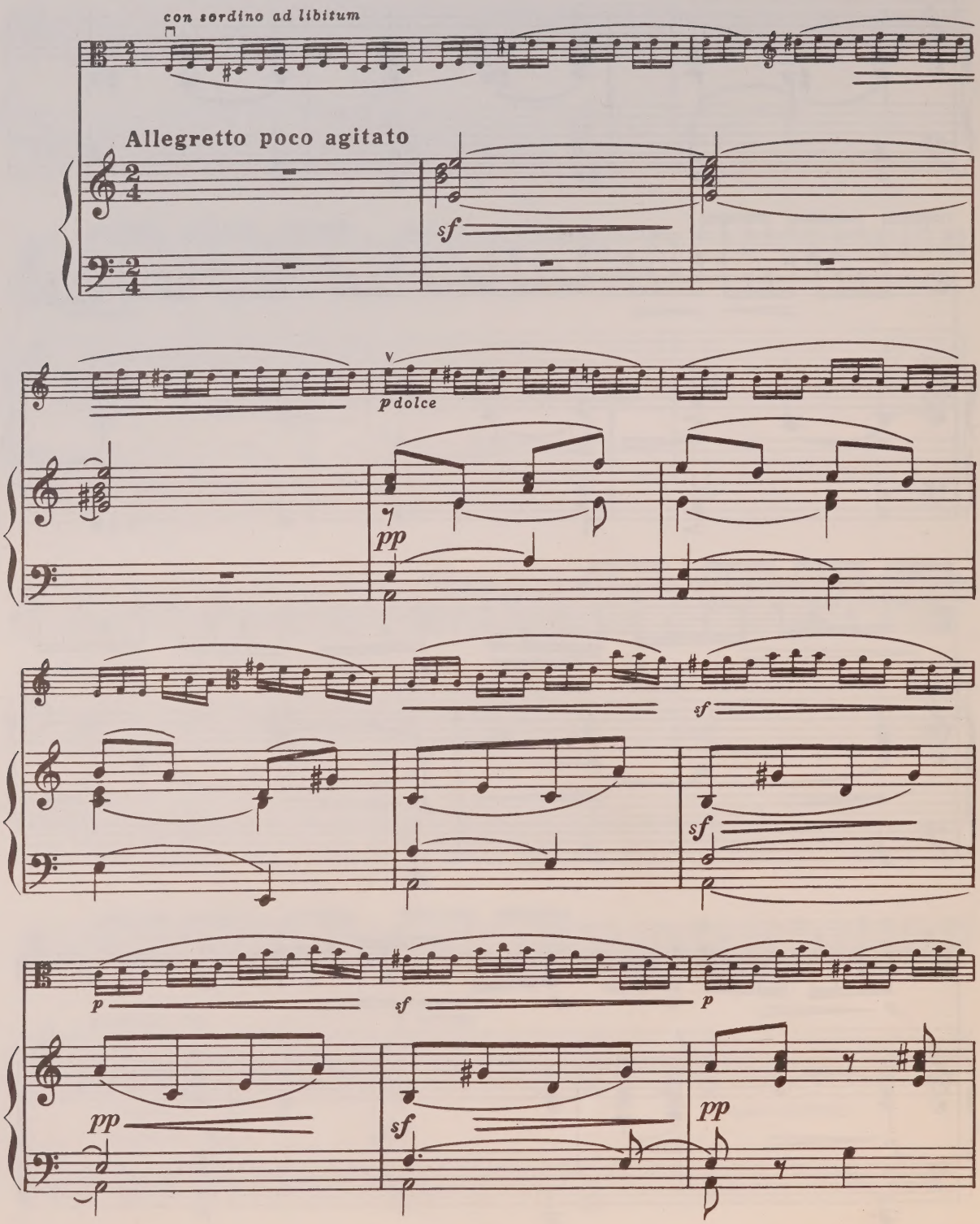

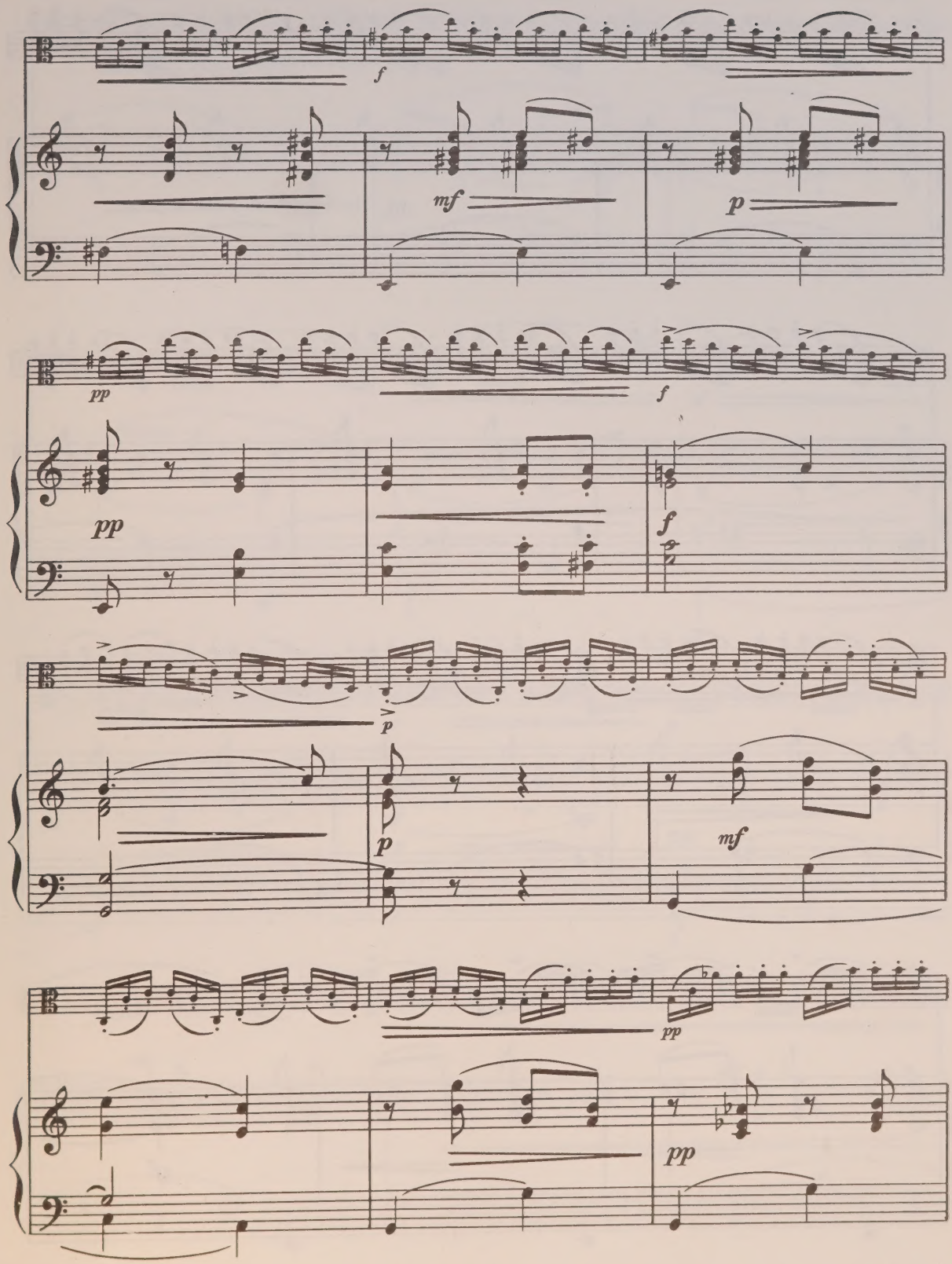
f
mf
p
pp
f
pp
f
p
p
mf
pp
pp

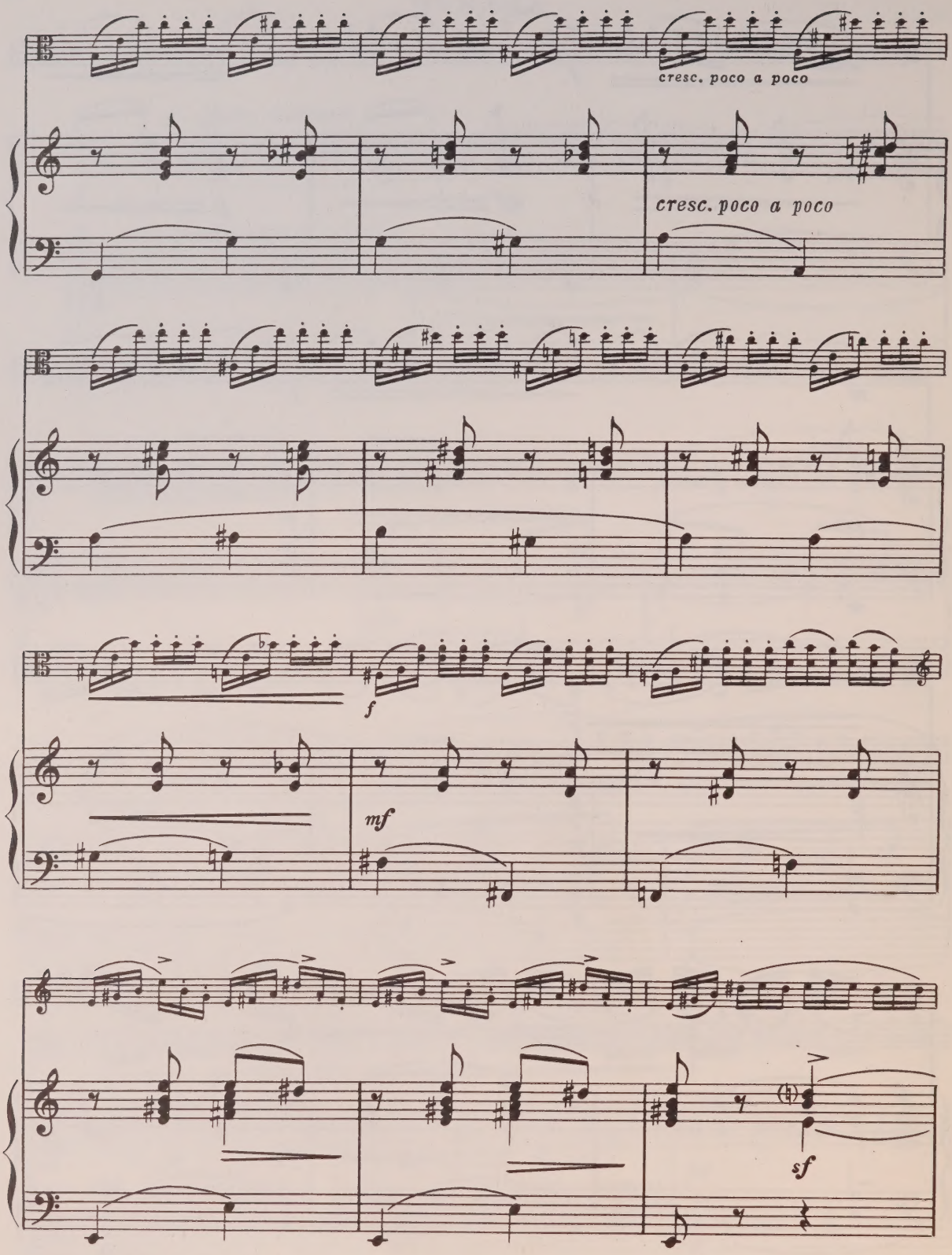
cresc. poco a poco
cresc. poco a poco
f
mf
sf

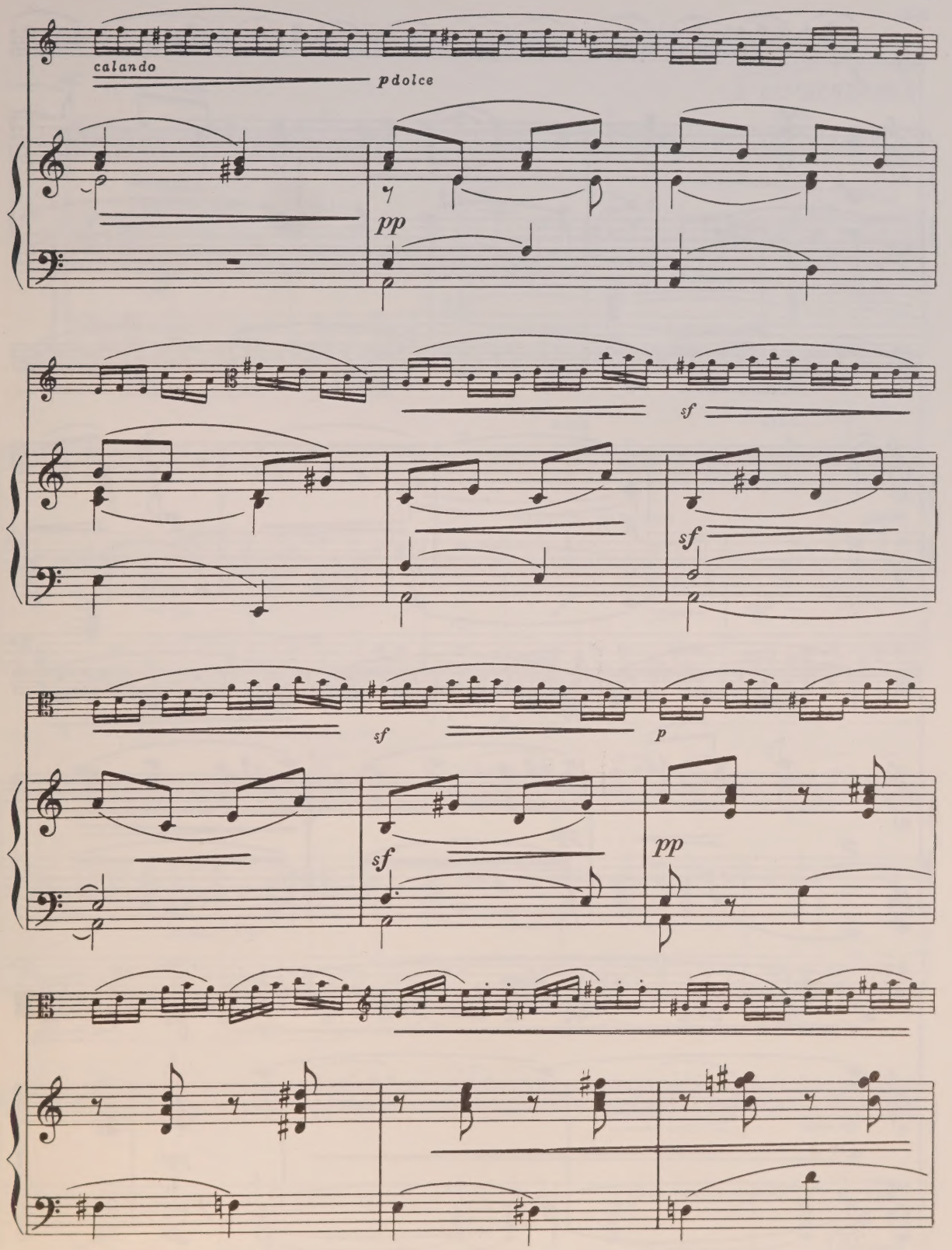
calando
pdolce
pp
sf
sf
sf
p
sf
pp

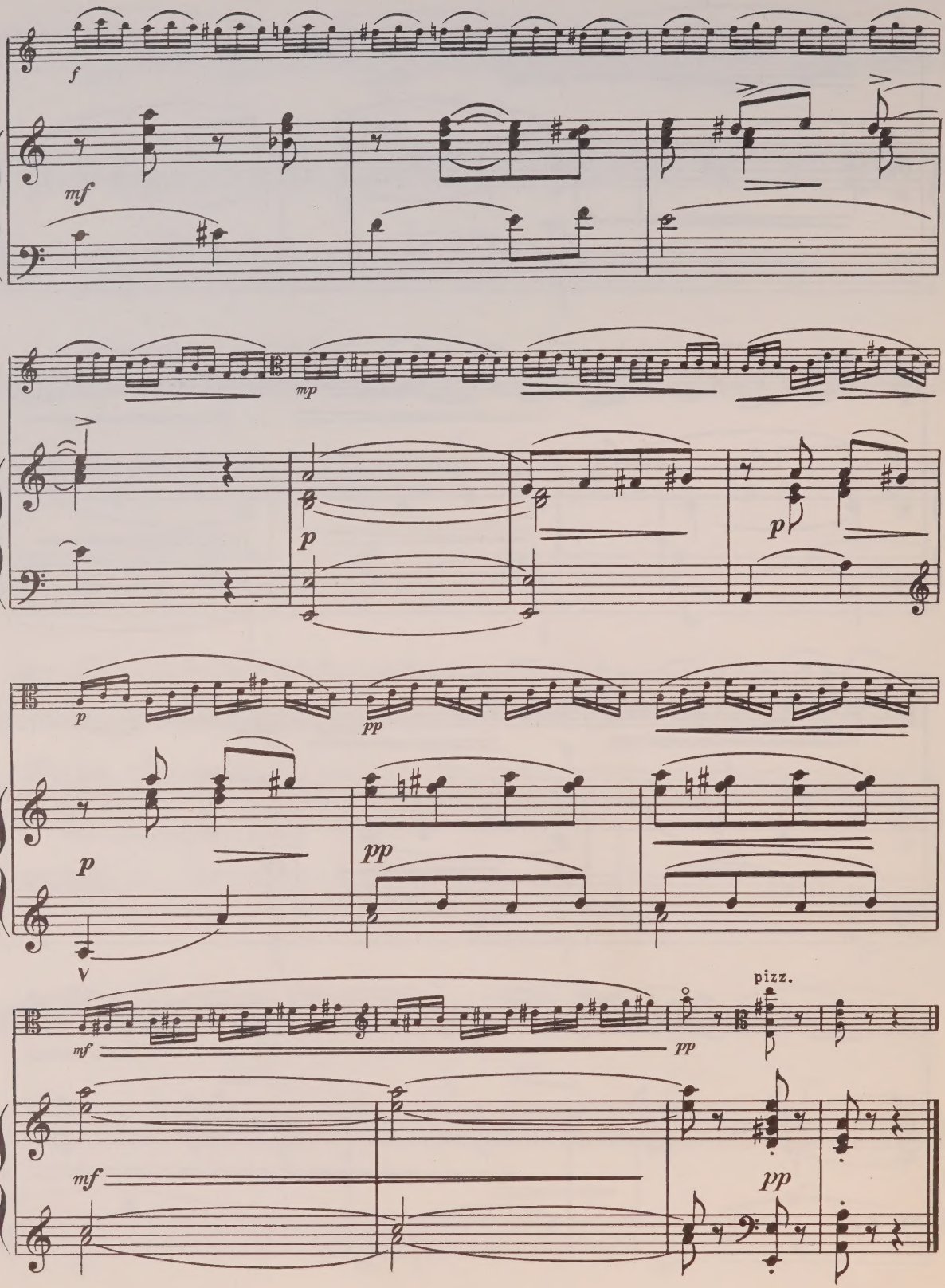
f
mf
mp
p
p
p
pp
p
pp
V
pizz.
mf
pp
mf
pp

СИЦИЛИЙСКАЯ ТАРАНТЕЛЛА „ВУЛКАН“

V. BORISOVSKII

В. БОРИСОВСКИЙ

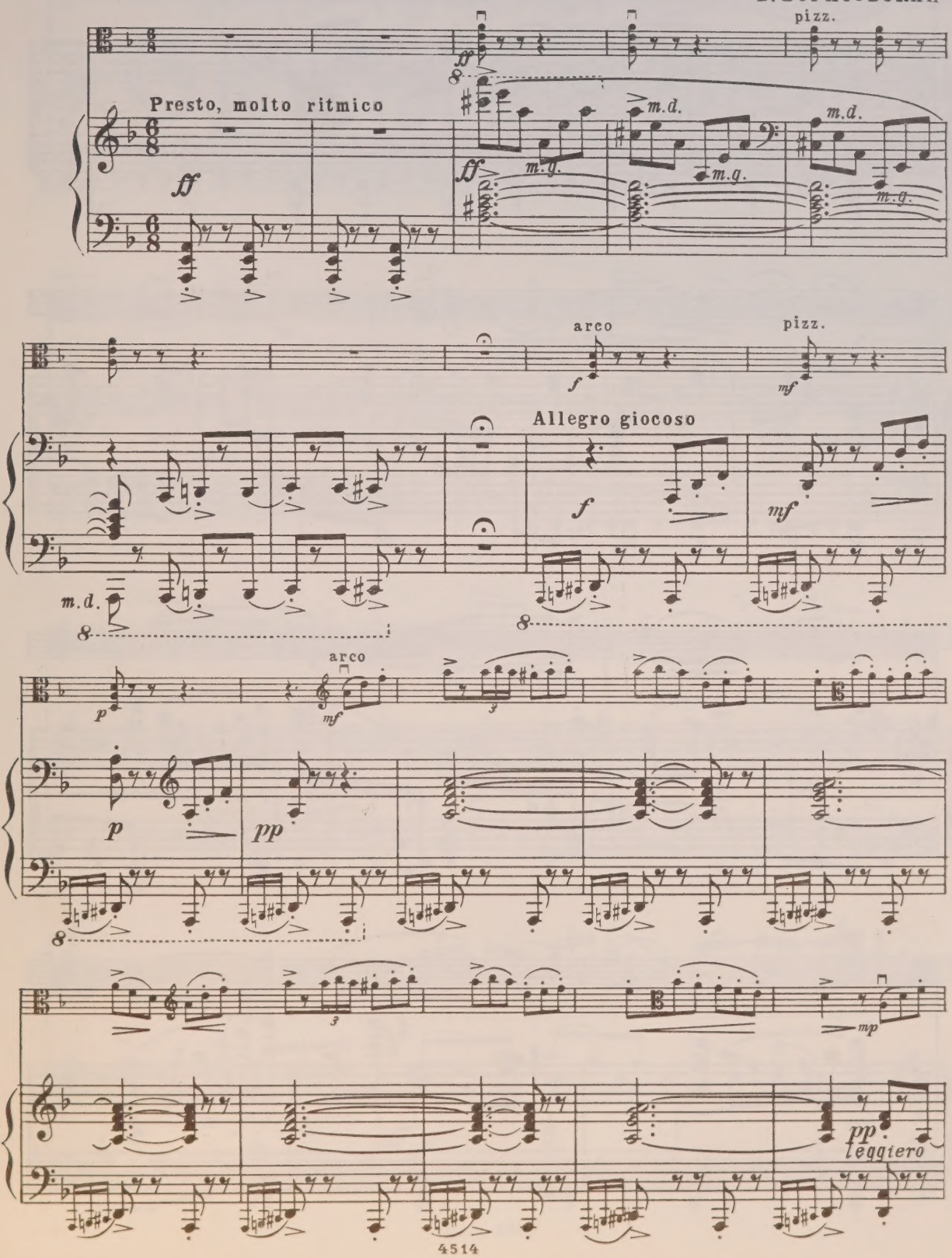

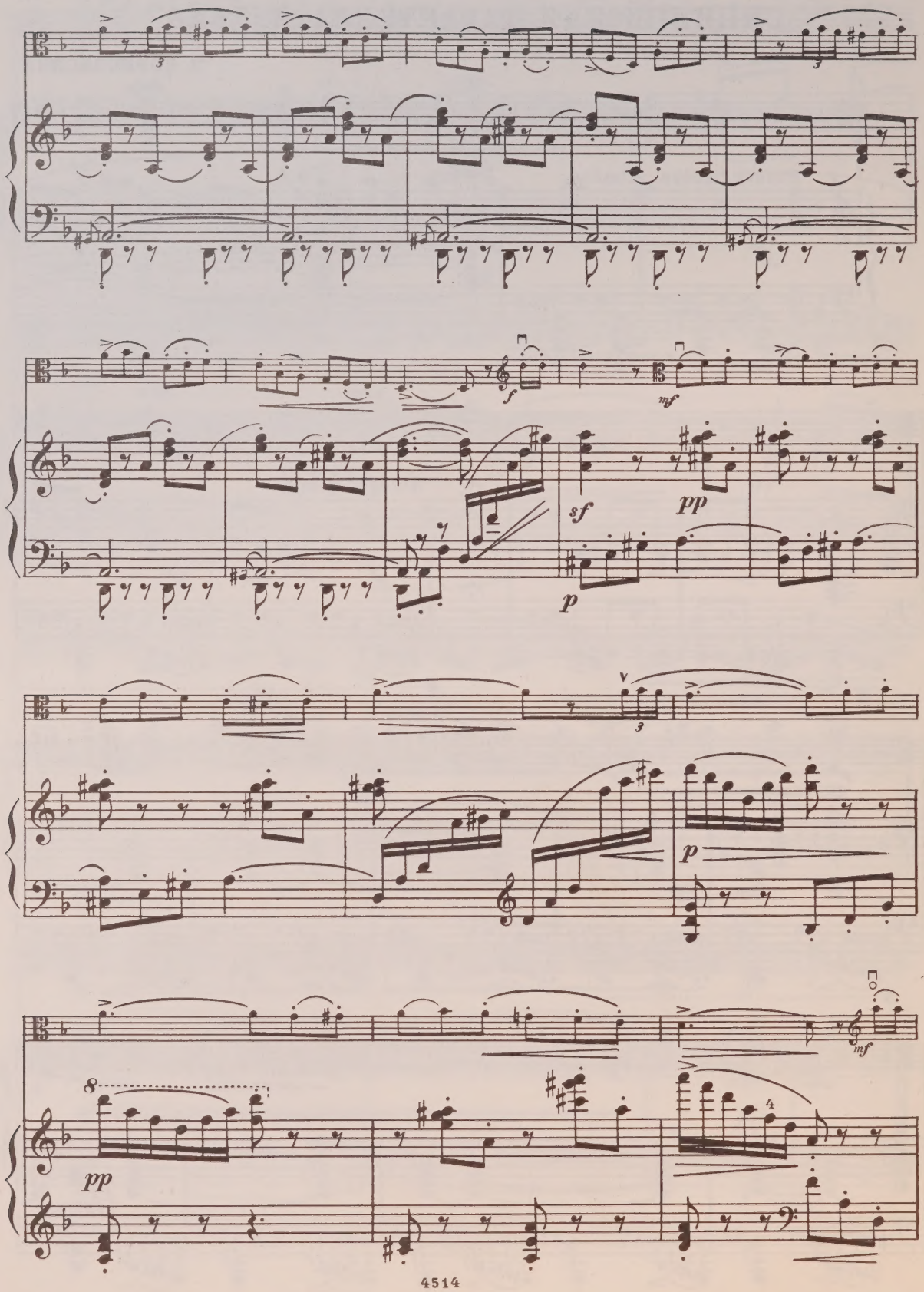
f
mf
sf
pp
p
p
pp
mf

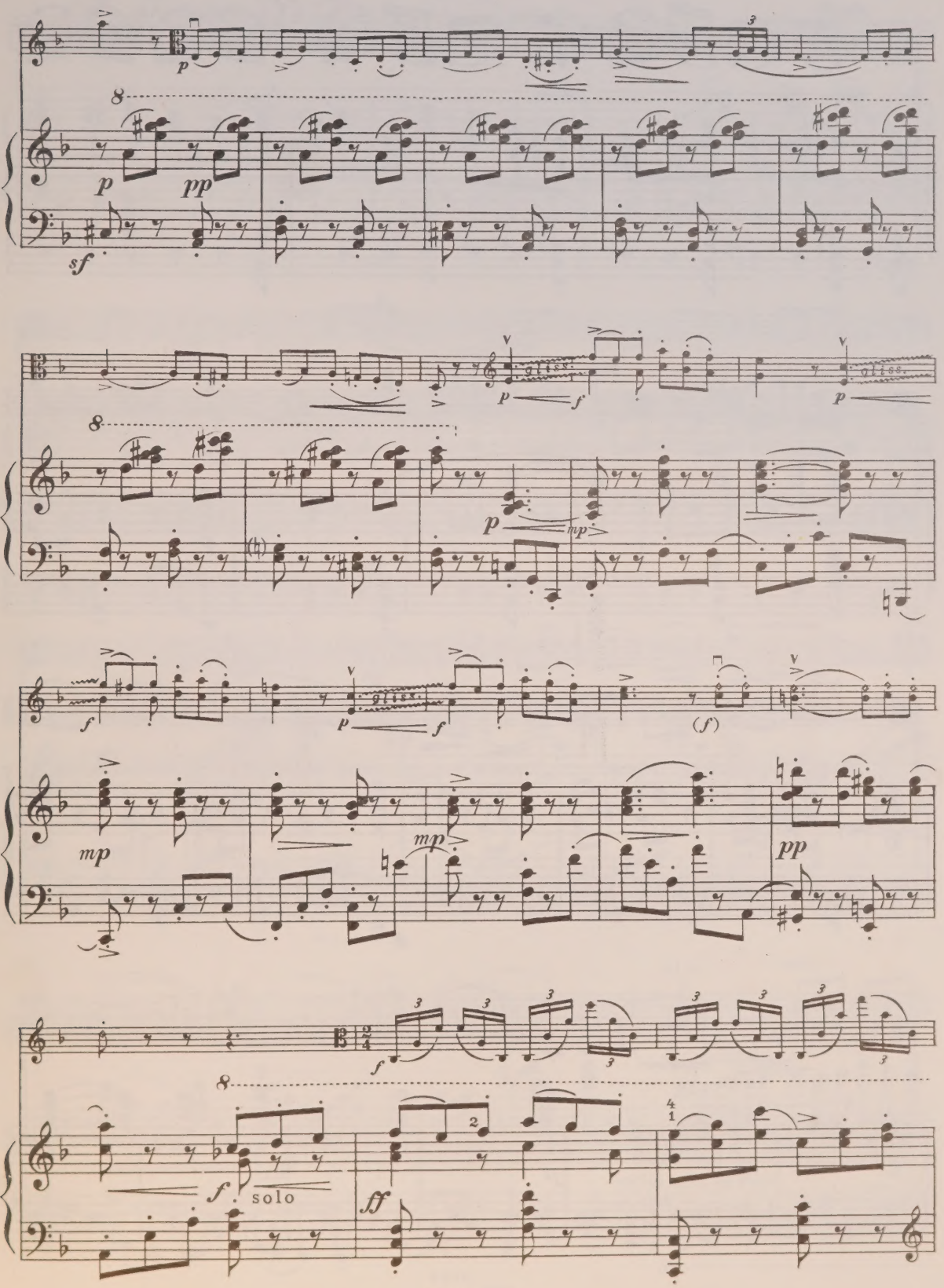
p
pp
sf
p
f
p
mp
f
p
f
(f)
mp
mp
pp
f
solo
ff

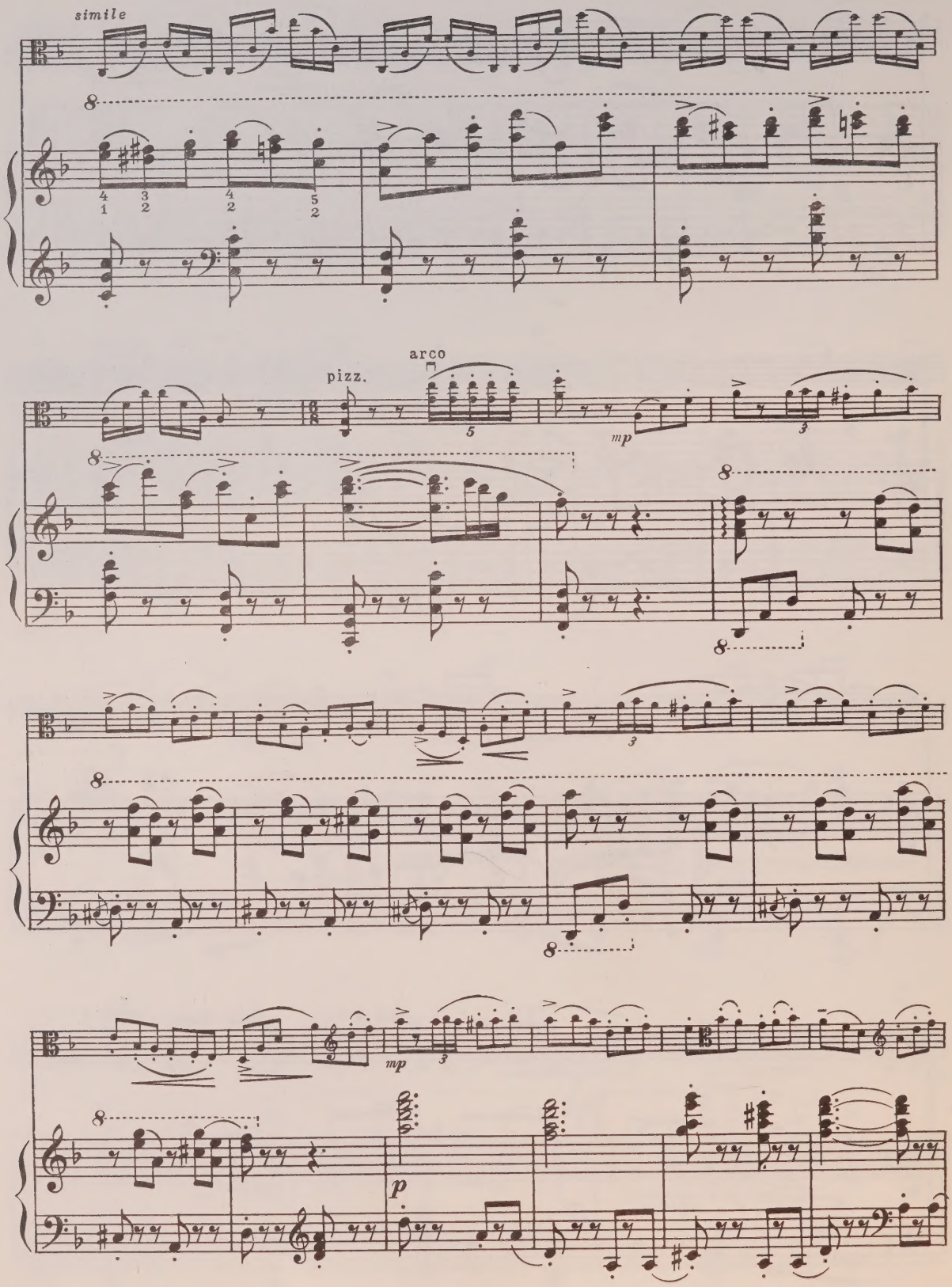
simile
pizz.
arco
mp
mp
p

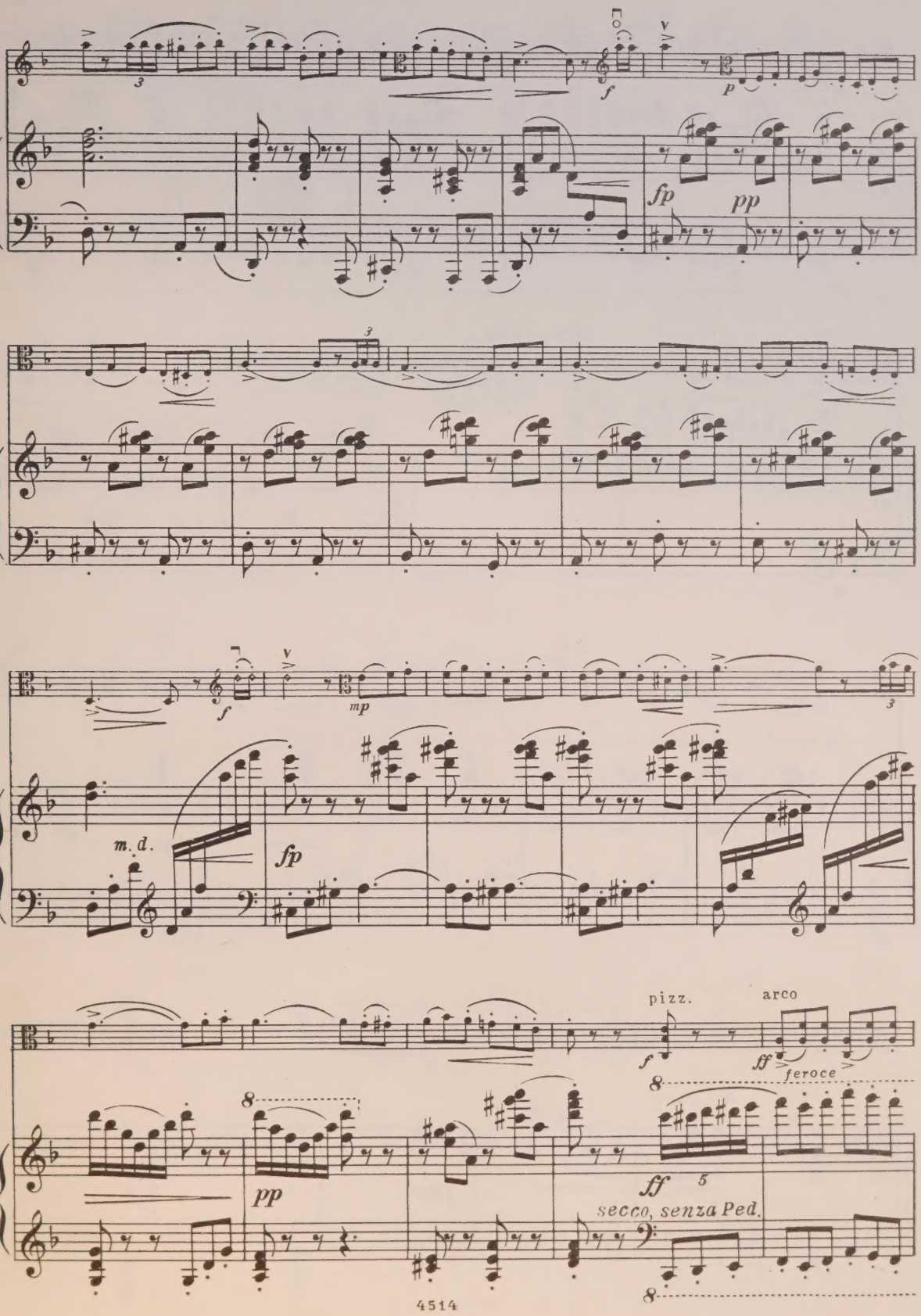
fp
pp
f
mp
m. d.
fp
pizz.
arco
f
ff
feroce
pp
ff
secco, senza Ped.

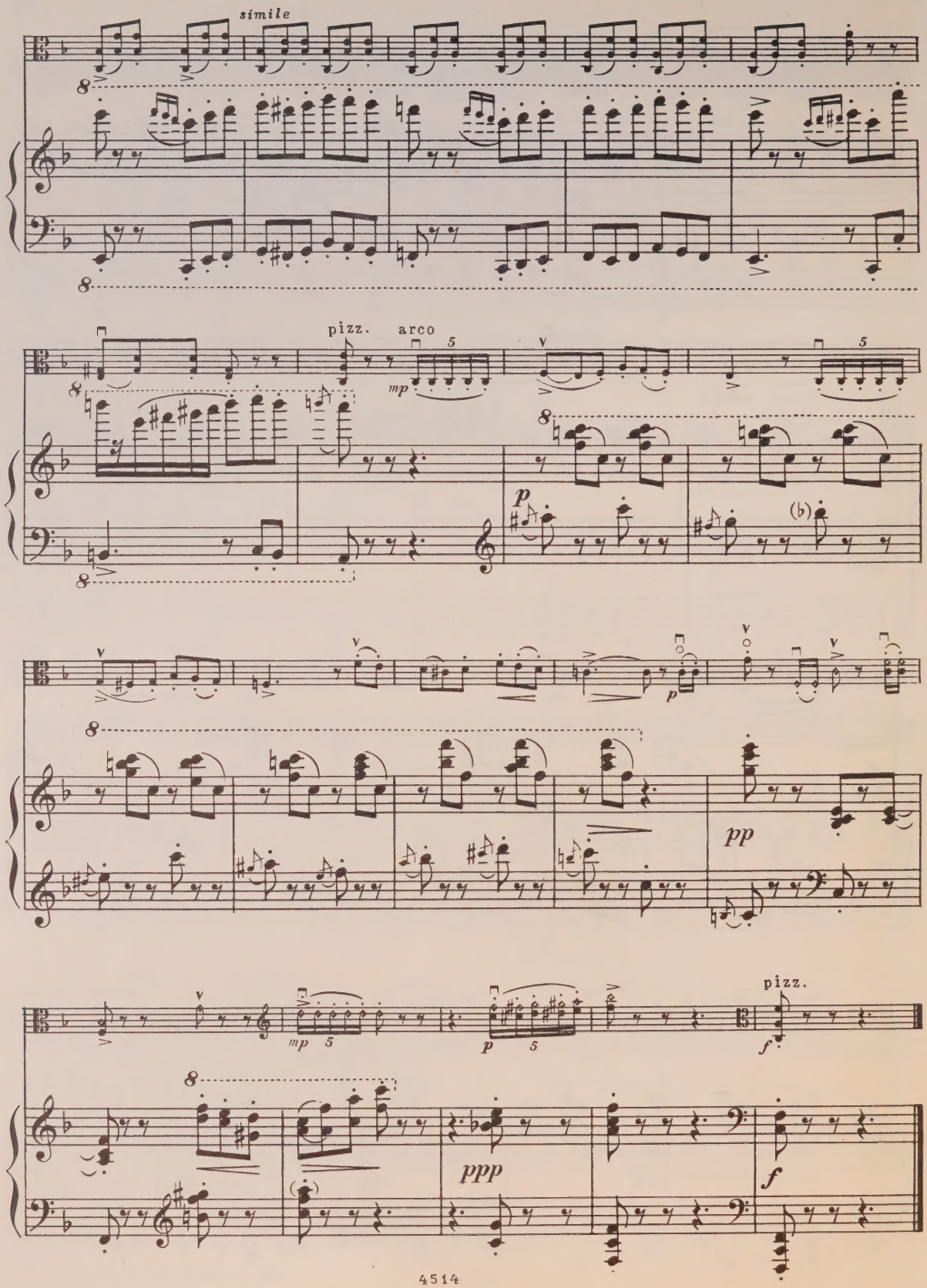
simile
pizz.
arco
mp
p
pp
pizz.
f
ppp

50 к.

СОДЕРЖАНИЕ

А. Бруни. *Этюд* в форме вариаций 3

Н. Бакланова. *Этюд* в ритме тарантеллы 12

С. Василенко. *Этюд* 15

Ф. Шуберт. *Пчелка* 18

В. Борисовский. *Сицилийская тарантелла «Вулкан»* 23

Индекс 9—6—2

ЭТЮДЫ И ВИРТУОЗНЫЕ ПЬЕСЫ
для альта в сопровождении фортепиано

Редактор *В. Мурзин* Техн. редактор *Е. Кручинина*

Корректор *Э. Полинская*

Подписано к печати 5/IX-67 г. Формат бумаги 60×90 1/8. Печ. л. 5. Уч.-изд. л. 5. Тир. 2000 экз.
Изд. № 4514. Т. п. 67 г. 1417. Зак. 1613. Цена 50 коп. Бум. № 1

Издательство «Музыка», Москва, Неглинная, 14

Московская типография № 17 Главполиграфпрома Государственного комитета
Совета Министров СССР по печати, ул. Щипок, 18

UNIVERSITY OF TORONTO
FACULTY OF MUSIC
LIBRARY
Viola

Альт

M
224
R34E8

ЭТЮД

в форме вариаций

Альт

А. БРУНИ

Tempo di Menuetto

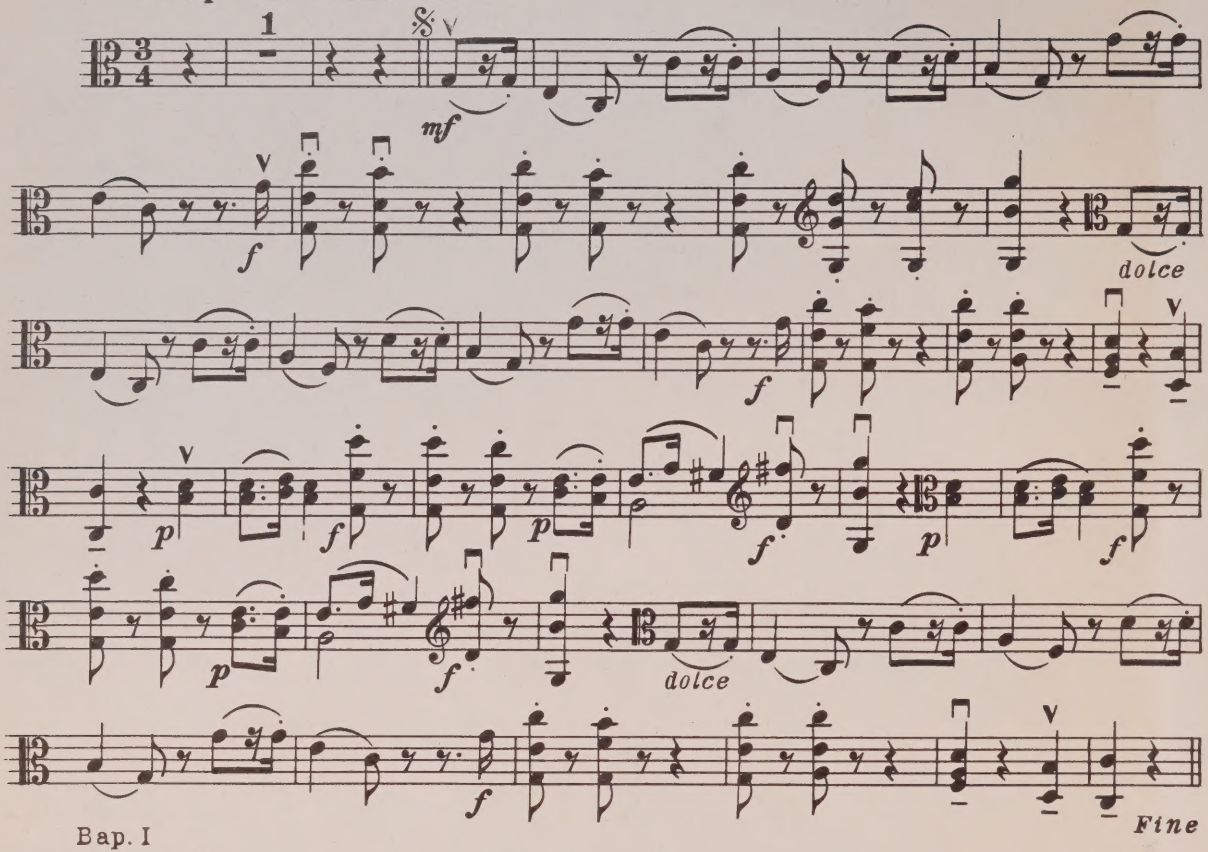

Вар. I

Allegro

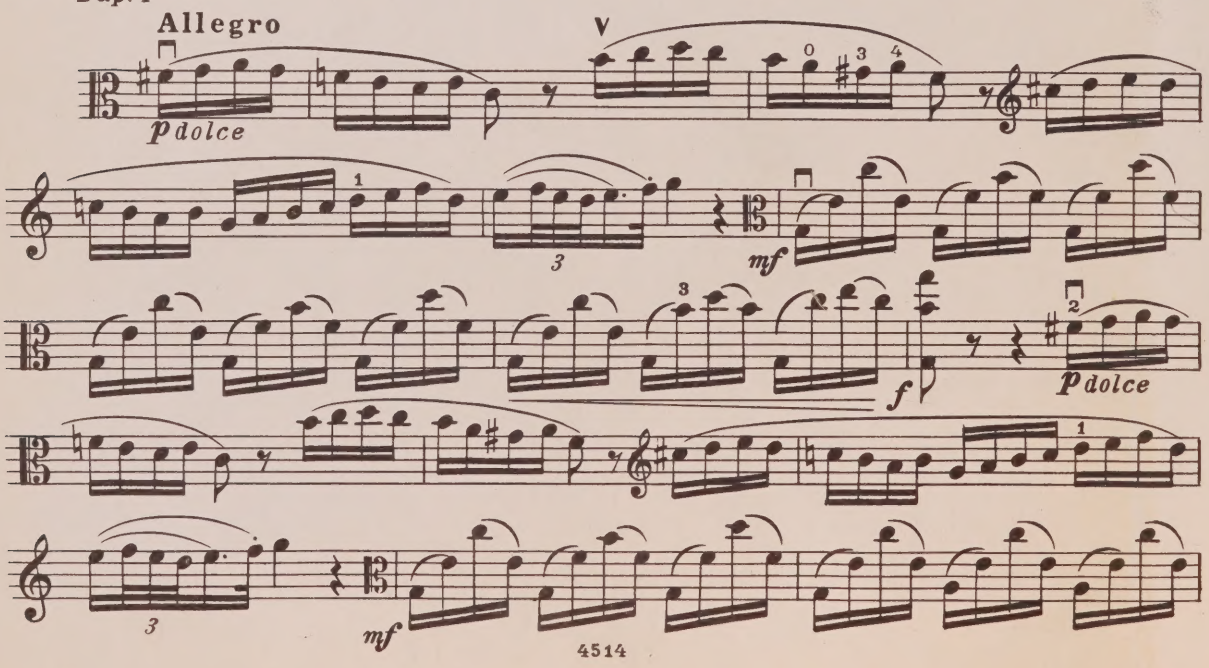

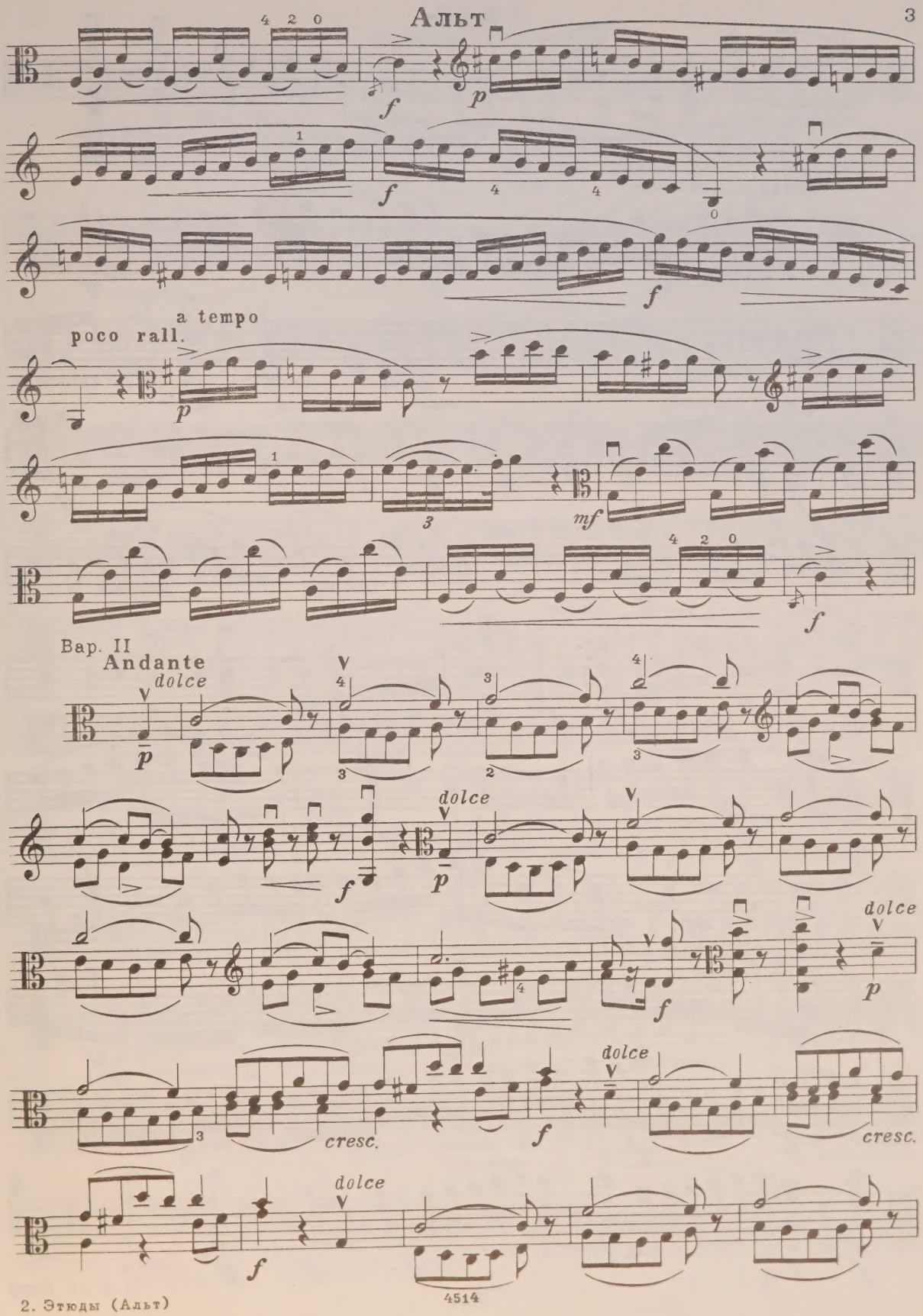
poco rall.
a tempo
Вар. II
Andante
dolce
cresc.
dolce
4514

Альт

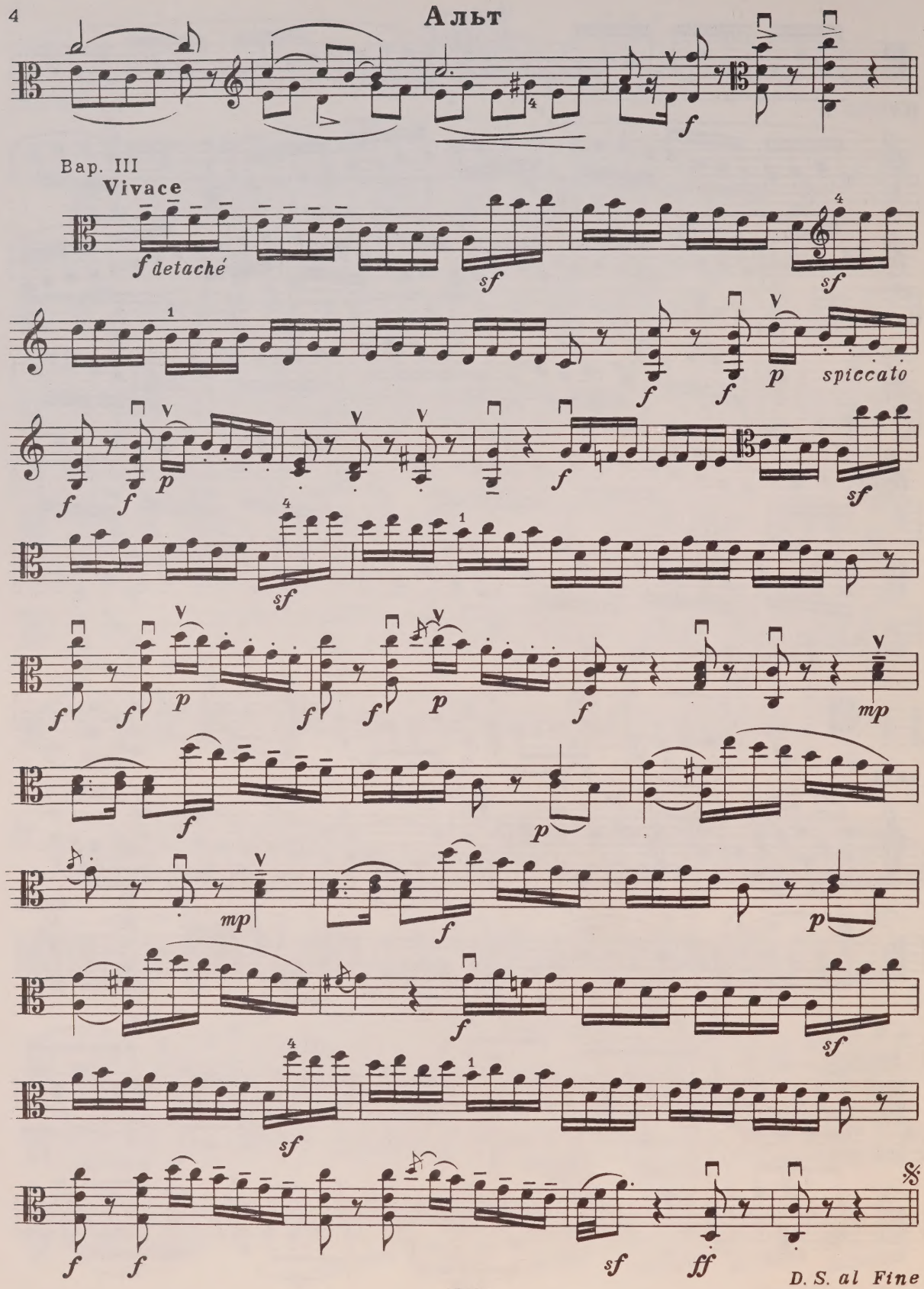

ЭТЮД
в ритме тарантеллы

Альт

Н. БАКЛАНОВА

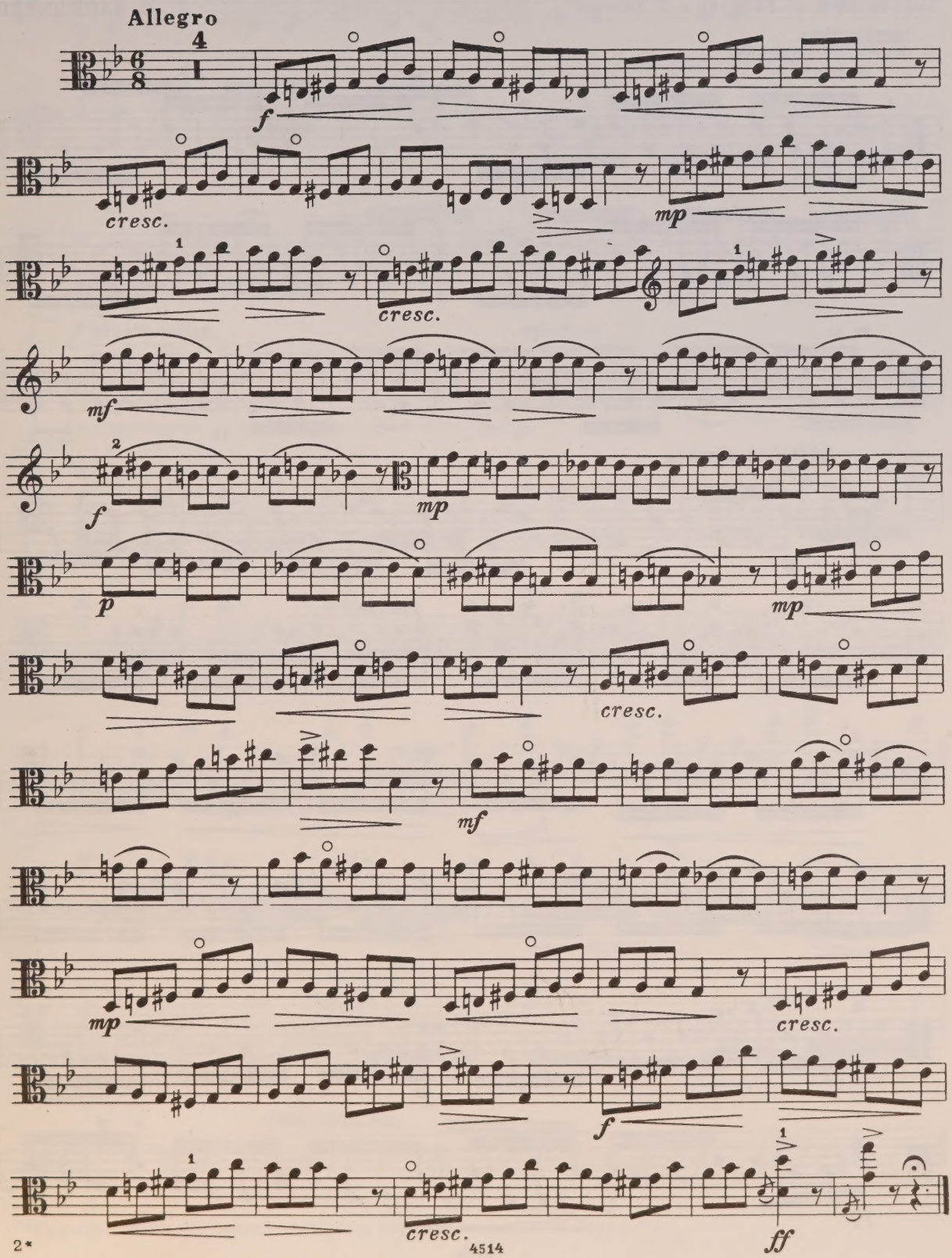

4514

ЭТЮД

Альт

Переложение М. Рейтиха и Г. Зингера

С. ВАСИЛЕНКО

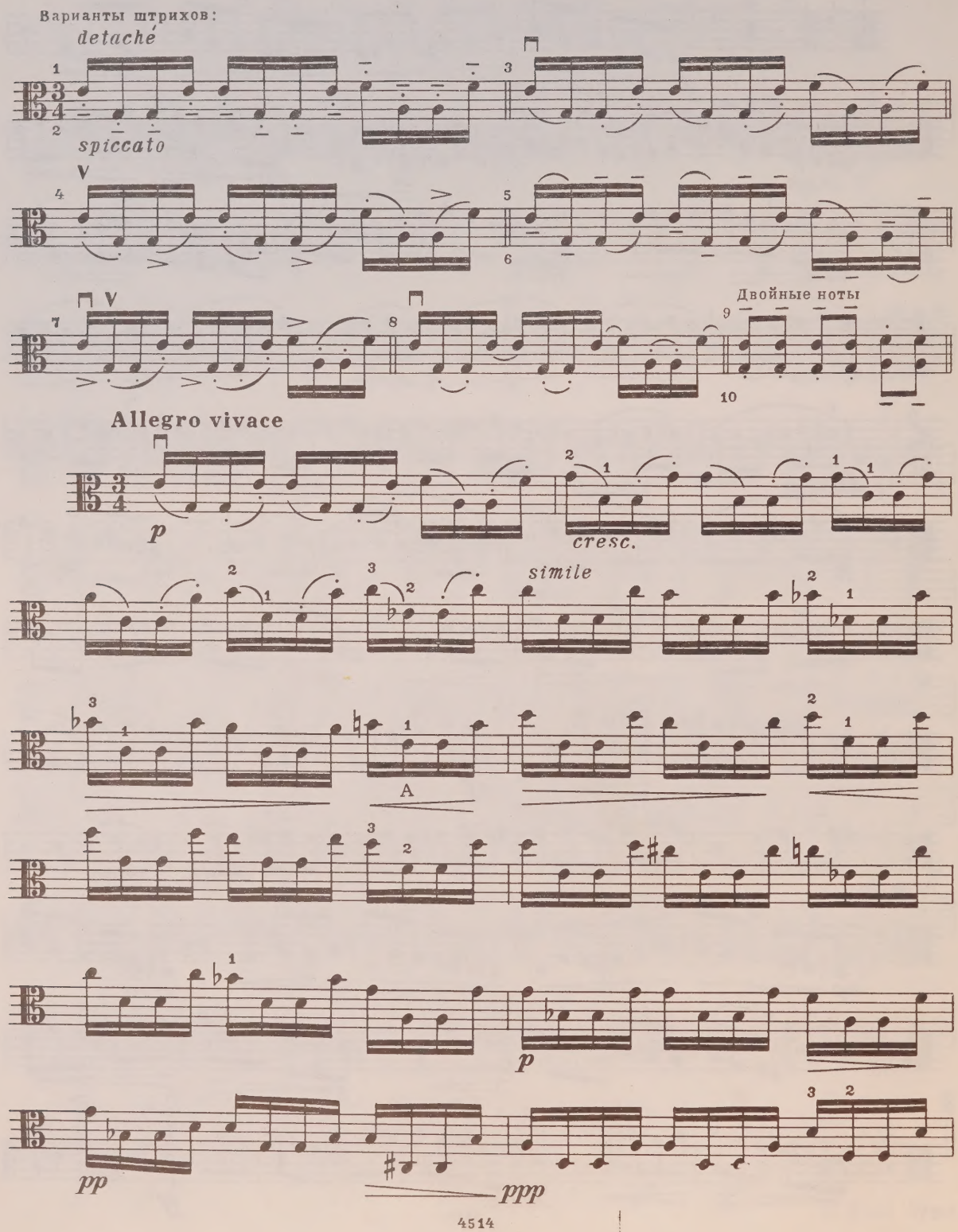

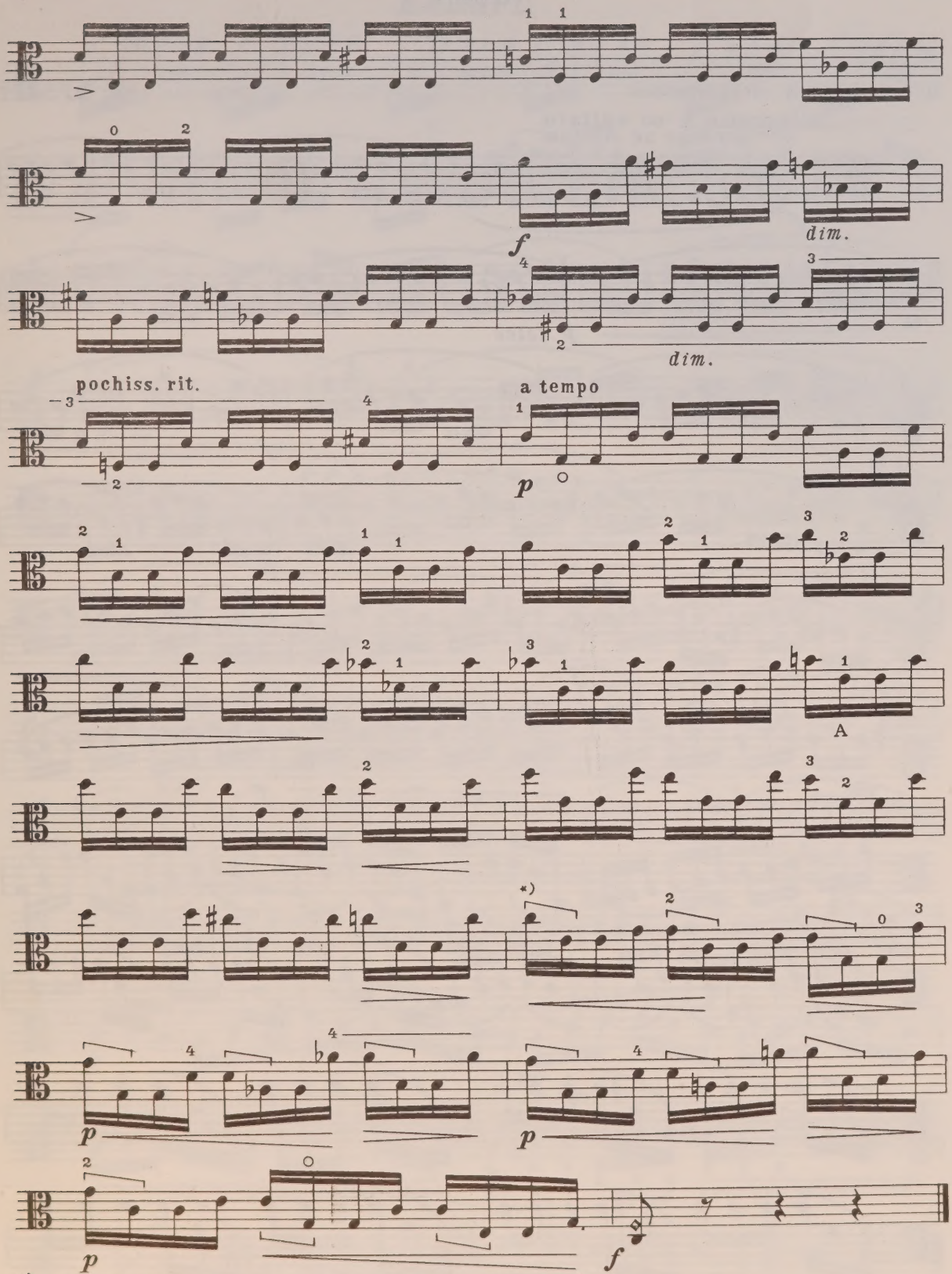

*) При игре двойными нотами исполнять ноты, отмеченные скобками.

ПЧЕЛКА

Альт

Переложение В. Борисовского

Ф. ШУБЕРТ

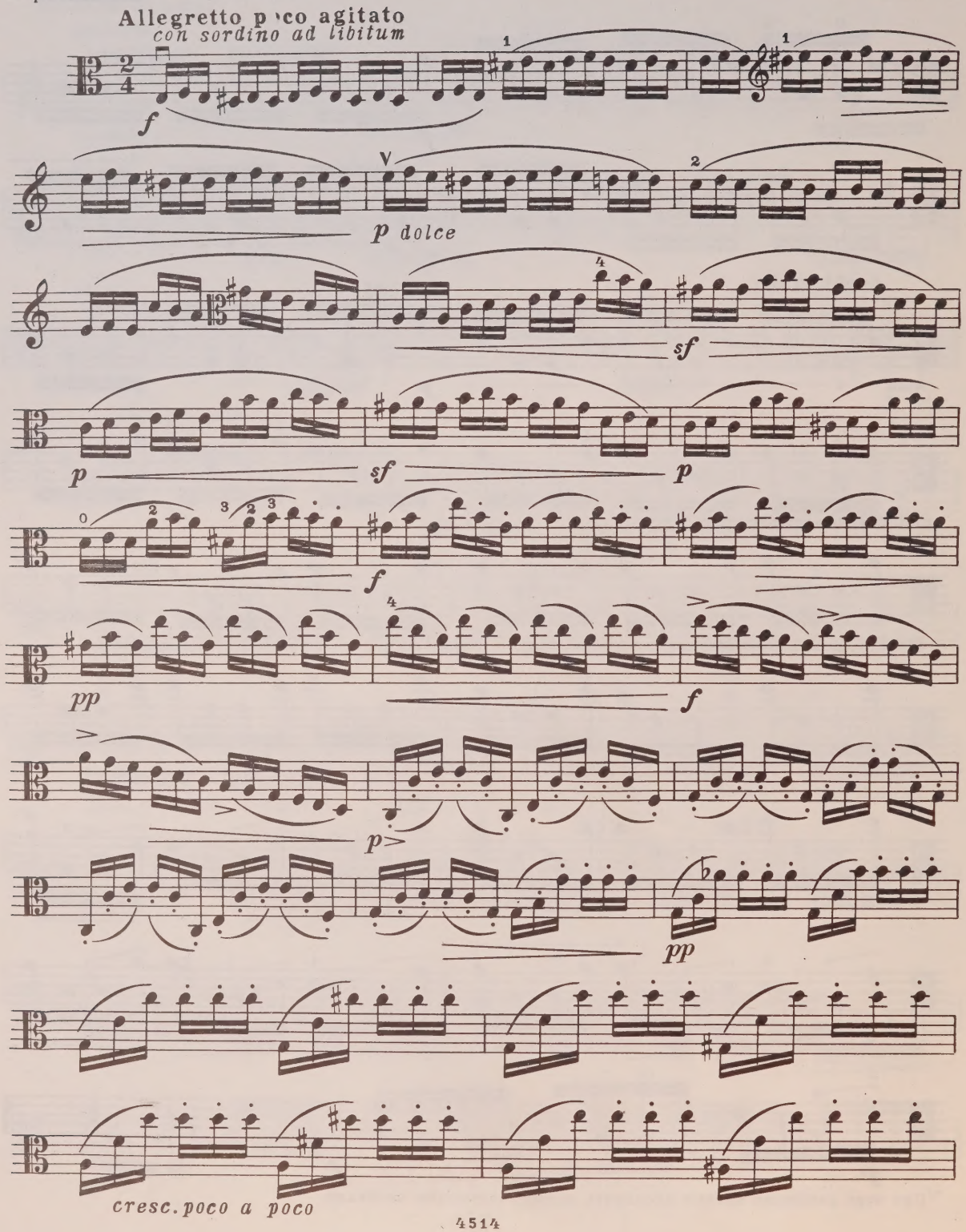

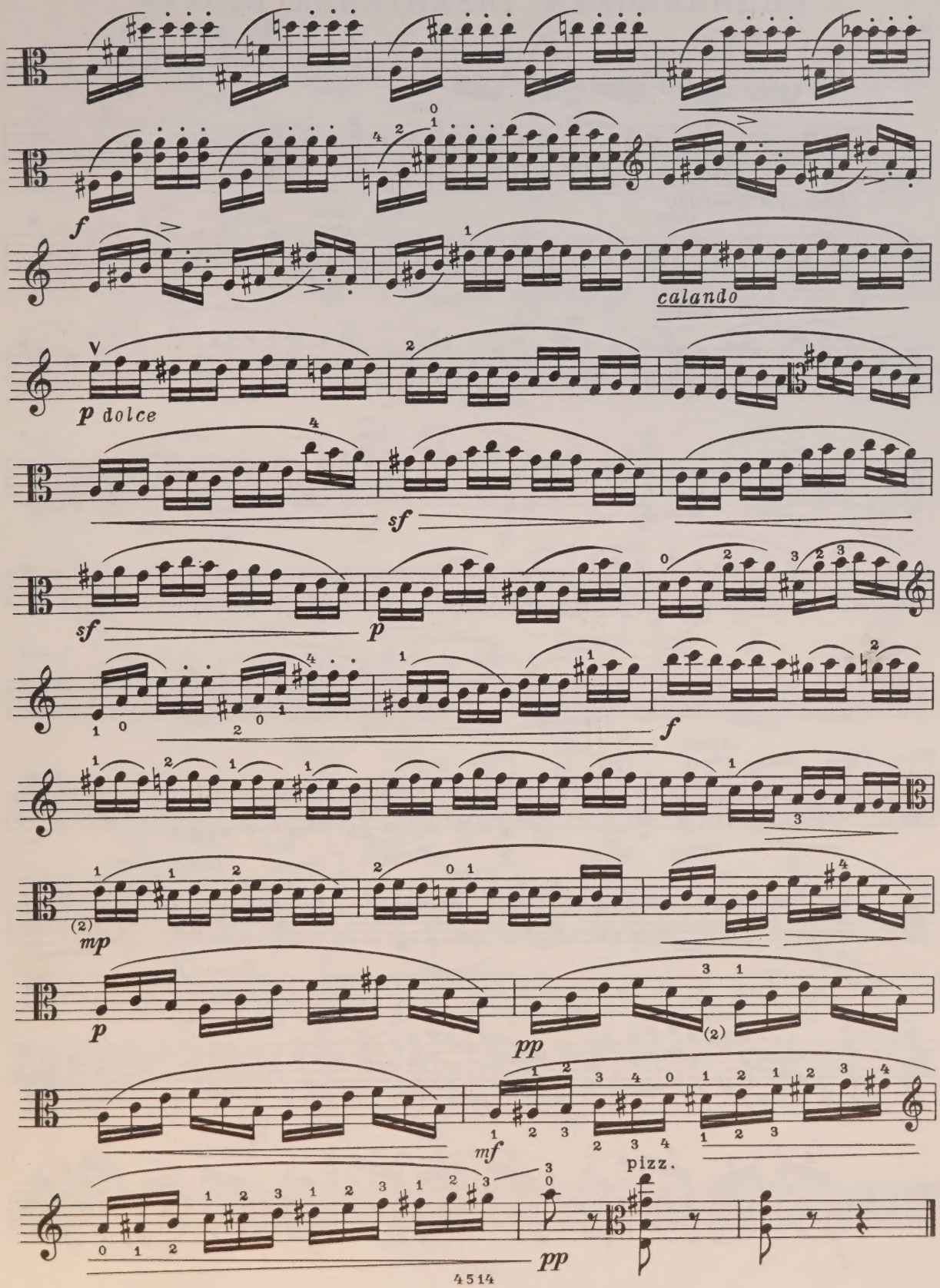
f
calando
p dolce
sf
sf
p
f
(2)
mp
p
pp
mf
pizz.
pp

СИЦИЛИЙСКАЯ ТАРАНТЕЛЛА „ВУЛКАН“

Альт

В. БОРИСОВСКИЙ

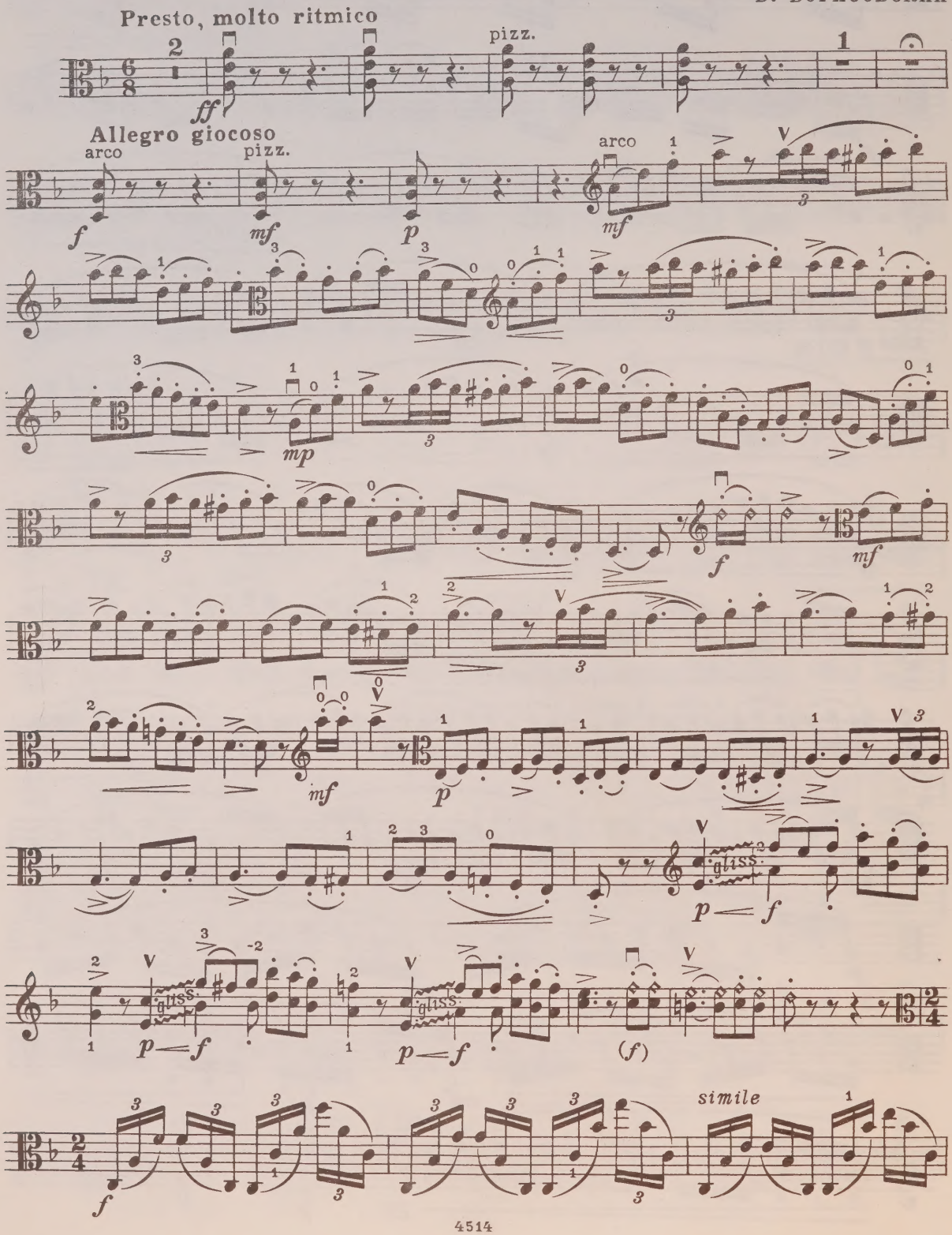

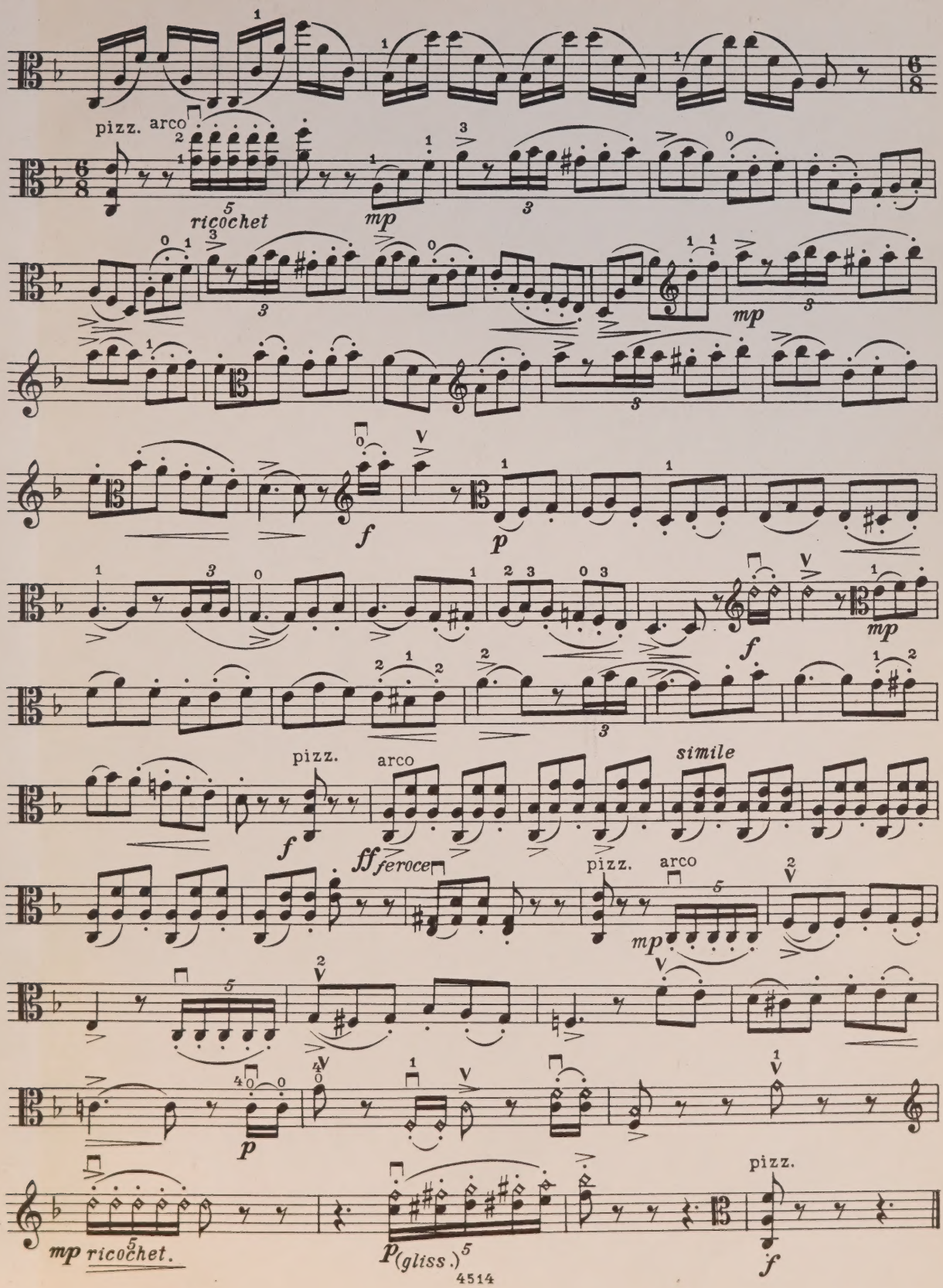
pizz. arco
ricochet
mp
mp
f
p
f
mp
pizz.
arco
simile
f
ff feroce
pizz.
arco
mp
p
mp ricochet.
p (gliss.)
pizz.
f

CIRCULATES ONLY WITH
ALL PERFORMING PARTS

WHEN THIS BOOK WAS CHARGED OUT THE
FOLLOWING PARTS WERE IN THE POCKET:

Viola

PLEASE DO NOT REMOVE
CARDS OR SLIPS FROM THIS POCKET

UNIVERSITY OF TORONTO LIBRARY

M
224
R34E8

Reitikh, M.
Etiudy i virtuoznye p'esy
dlia al'ta

Music